

Проект интерьера частного дома.

расположенного по адресу:
Московская область, Одинцовский район, д.
Рязань, КП Междуречье.

Заказчик: Рослякова Е.Б.



Архитектурный интерьер

Шифр: СЭТ-АИ-16.03-15

ГИП
ГАП
Разраб.

Ершков А.В.
Шавман Е.И.
Зверева М.В.



СтройЭкспертНадзор
эксперты в проектировании

Проект интерьера частного дома.

расположенного по адресу:
Московская область, Одинцовский район, д. Рязань, КП Междуречье.

Заказчик: Рослякова Е.Б.

Стадия РП

Архитектурный интерьер

Шифр: СЭТ-АИ-16.03-15

Согласовано:

Генеральный директор
ООО «Строительная экспертиза и технадзор»

_____ /Топчиев В. И./

Заказчик

_____ / Рослякова Е.Б./

Ведомость рабочих чертежей комплекта АИ.

Лист	Наименование	Примечание
1	Титульный лист.	
2	Лист согласований.	
3	Ведомость рабочих чертежей комплекта АИ.	
4	План возводимых конструкций 1 этажа.	
5	План возводимых конструкций 2 этажа.	
6	План расстановки мебели 1 этажа	
7	План расстановки мебели 2 этажа	
8	План с размерами мебели 1 этажа.	
9	План с размерами мебели 2 этажа.	
10	План теплых полов 1 этажа.	
11	План теплых полов 2 этажа.	
12	План полов 1 этажа.	
13	План полов 2 этажа.	
14	План потолков 1 этажа.	
15	План потолков 2 этажа.	
16	План привязки осветительных приборов 1 этажа.	
17	План привязки осветительных приборов 2 этажа.	
18	План группировки осветительных приборов 1 этажа.	
19	План группировки осветительных приборов 2 этажа.	
20	План электрики 1 этажа.	
21	План электрики 2 этажа.	
22	Ведомость осветительных приборов (начало).	
23	Ведомость осветительных приборов (окончание).	
24	Схема лестницы.	
25	Ограждение 1.	
26	Развертка холла.	
27	Развертка гостиной.	
28	Развертка столовой.	
29	Развертка кухни.	

Ведомость рабочих чертежей комплекта АИ.

Лист	Наименование	Примечание
30	Развертка санузла.	
31	Развертка гостевой спальни.	
32	Развертка санузла.	
33	Развертка спальни.	
34	Развертка кабинета.	
35	Развертка спальни.	
36	Принципиальная схема монтажа фальш-крыши.	
37	Декоративная перегородка.	
38	Ведомость отделки помещений (начало).	
39	Ведомость отделки помещений (окончание).	
40	Визуализация холла.	
41	Визуализация холла.	
42	Визуализация холла.	
43	Визуализация гостиной.	
44	Визуализация столовой.	
45	Визуализация кухни.	
46	Визуализация кухни.	
47	Визуализация кухни.	
48	Визуализация санузла.	
49	Визуализация санузла.	
50	Визуализация спальни.	
51	Визуализация спальни.	
52	Визуализация спальни.	
53	Визуализация спальни.	
54	Визуализация кабинета.	
55	Визуализация кабинета.	
56	Визуализация спальни.	
57	Визуализация спальни.	
58	Визуализация ванной.	
59	Визуализация ванной.	

СЭТ-АИ-16.03-15 -

Московская область, Одинцовский район, д. Рязань, КП Междуречье.

Изм.	Кол.уч	Лист	№ док.	Подпись	Дата				
						Проект интерьера частного дома.	Стадия	Лист	Листов
							РП	3	59
ГАП			Шавман Е.И.				 СтройЭкспертНадзор эксперты в проектировании		
ГИП			Ершов А.В.						
Разраб			Зверева М.В.						
						Ведомость рабочих чертежей комплекта АИ.			

План возводимых конструкций 1 этажа.

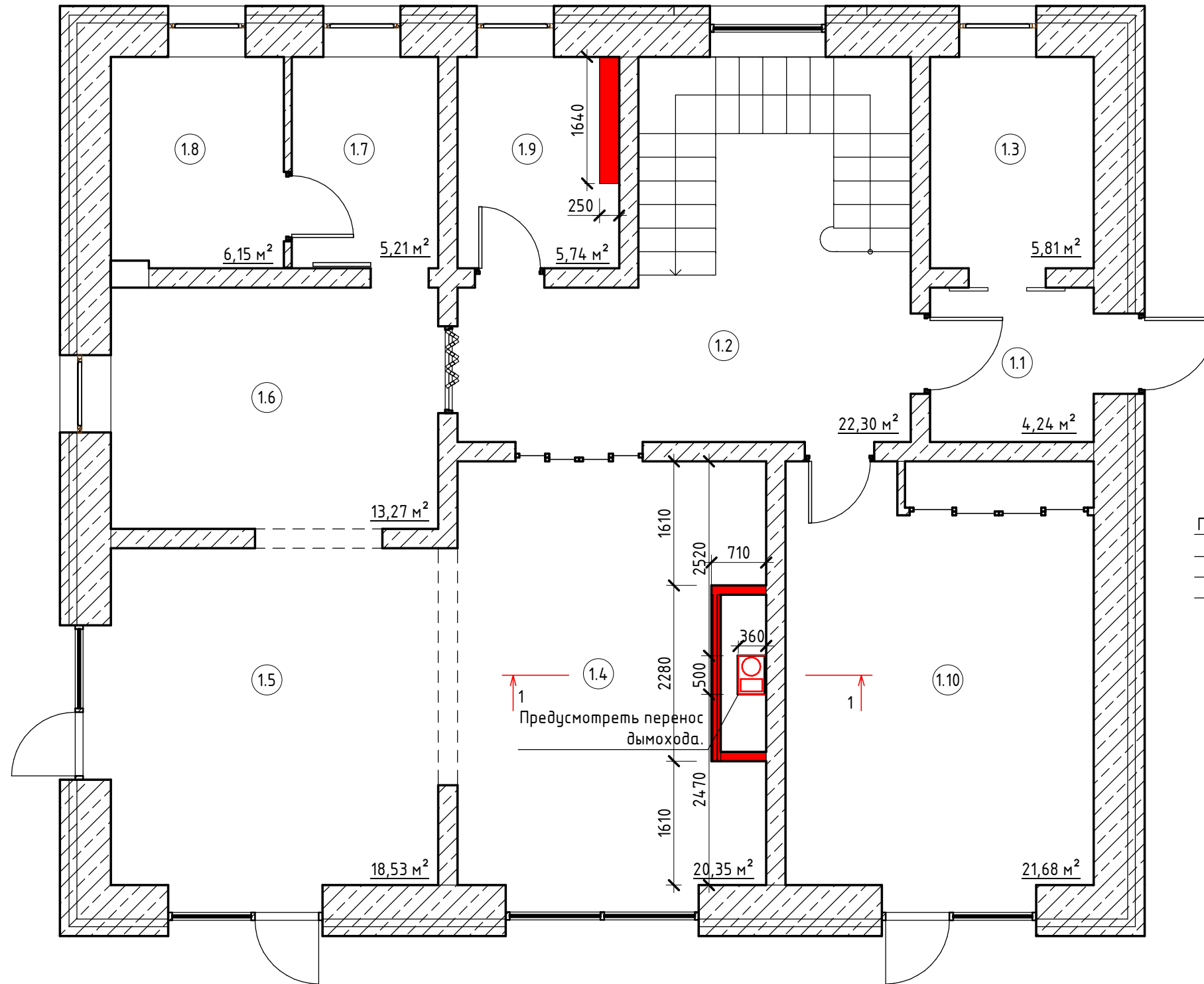

Экспликация помещений первого этажа			
№ пом	Наименование	Площадь, м²	Кат. помещения
План 1 этажа.			
1.1	Тамбур	4,24 м²	
1.2	Холл	22,30 м²	
1.3	Гардеробная	5,81 м²	
1.4	Гостиная	20,35 м²	
1.5	Столовая	18,53 м²	
1.6	Кухня	13,27 м²	
1.7	Кладовая	5,21 м²	
1.8	Бойлерная	6,15 м²	
1.9	С\У	5,74 м²	
1.10	Спальня	21,68 м²	
Общий итог: 10		123,28 м²	

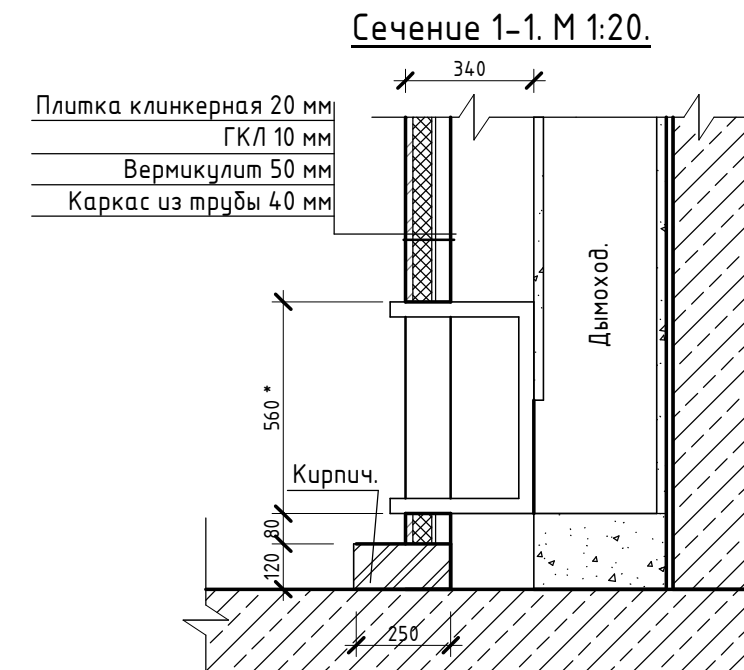

Примечания:

1. Предусмотреть перенос дымохода.
2. Проект камина выполняет фирма - производ. работ.

СЭТ-АИ-16.03-15 -					
Московская область, Одинцовский район, д. Рязань, КП Междуречье.					
Изм.	Кол.уч	Лист	№ док.	Подпись	Дата
				Стадия	
				Лист	
				Листов	
ГАП				Шавман Е.И.	
ГИП				Ершов А.В.	
Разраб				Зверева М.В.	
Проект интерьера частного дома.				РП	4
План возводимых конструкций 1 этажа.				59	



План возводимых конструкций 2 этажа.

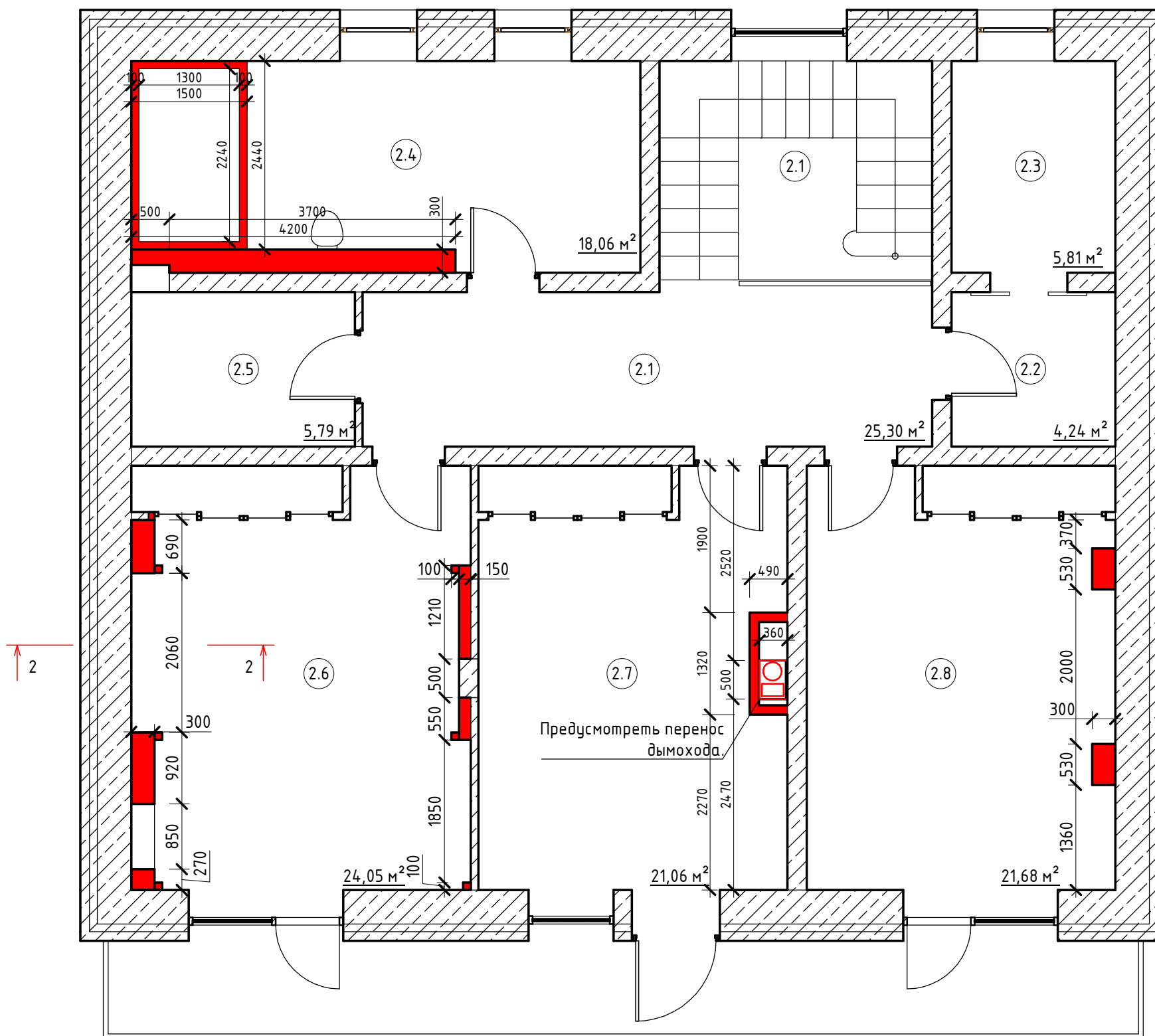

Экспликация помещений второго этажа			
№ пом	Наименование	Площадь, м ²	Кат. помещения
План 2 этажа.			
2.1	Холл	25,30 м ²	
2.2	Кладовая	4,24 м ²	
2.3	Кладовая	5,81 м ²	
2.4	Ванная	18,06 м ²	
2.5	Гардеробная	5,79 м ²	
2.6	Спальня	24,05 м ²	
2.7	Кабинет	21,06 м ²	
2.8	Спальня	21,68 м ²	
Общий итог: 8		125,99 м ²	

Примечания:

1. Сечение 2-2 см. лист 33.

СЭТ-АИ-16.03-15 -

Московская область, Одинцовский район, д. Рязань, КП Междуречье.

Изм.	Кол.уч	Лист	№ док.	Подпись	Дата	Стадия	Лист	Листов
ГАП				Шавман Е.И.		Проект интерьера частного дома.		
ГИП				Ершов А.В.				
Разраб				Зверева М.В.		План возводимых конструкций 2 этажа.		



План расстановки мебели 1 этажа.

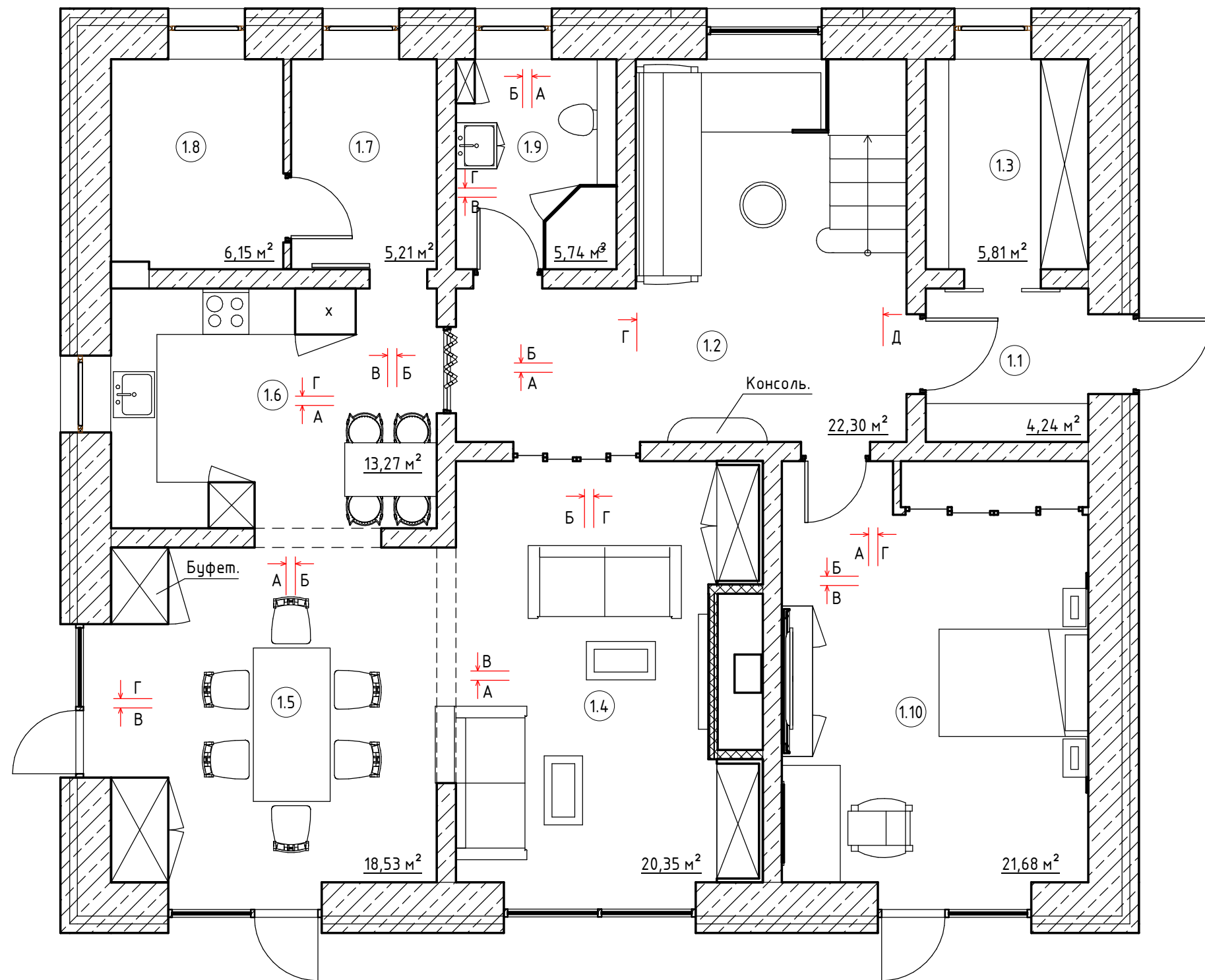

Экспликация помещений первого этажа			
№ пом	Наименование	Площадь, м ²	Кат. помещения
План 1 этажа.			
1.1	Тамбур	4,24 м ²	
1.2	Холл	22,30 м ²	
1.3	Гардеробная	5,81 м ²	
1.4	Гостиная	20,35 м ²	
1.5	Столовая	18,53 м ²	
1.6	Кухня	13,27 м ²	
1.7	Кладовая	5,21 м ²	
1.8	Бойлерная	6,15 м ²	
1.9	С\У	5,74 м ²	
1.10	Спальня	21,68 м ²	
Общий итог: 10		123,28 м ²	

СЭТ-АИ-16.03-15 -						
Московская область, Одинцовский район, д. Рязань, КП Междуречье.						
Изм.	Кол.уч	Лист	№ док.	Подпись	Дата	
ГАП Шавман Е.И. ГИП Ершов А.В. Разраб Зверева М.В.				Проект интерьера частного дома.		
						Стадия
План расстановки мебели 1 этажа				РП	6	59
				 СтройЭкспертНадзор эксперты в проектировании		

План расстановки мебели 2 этажа.

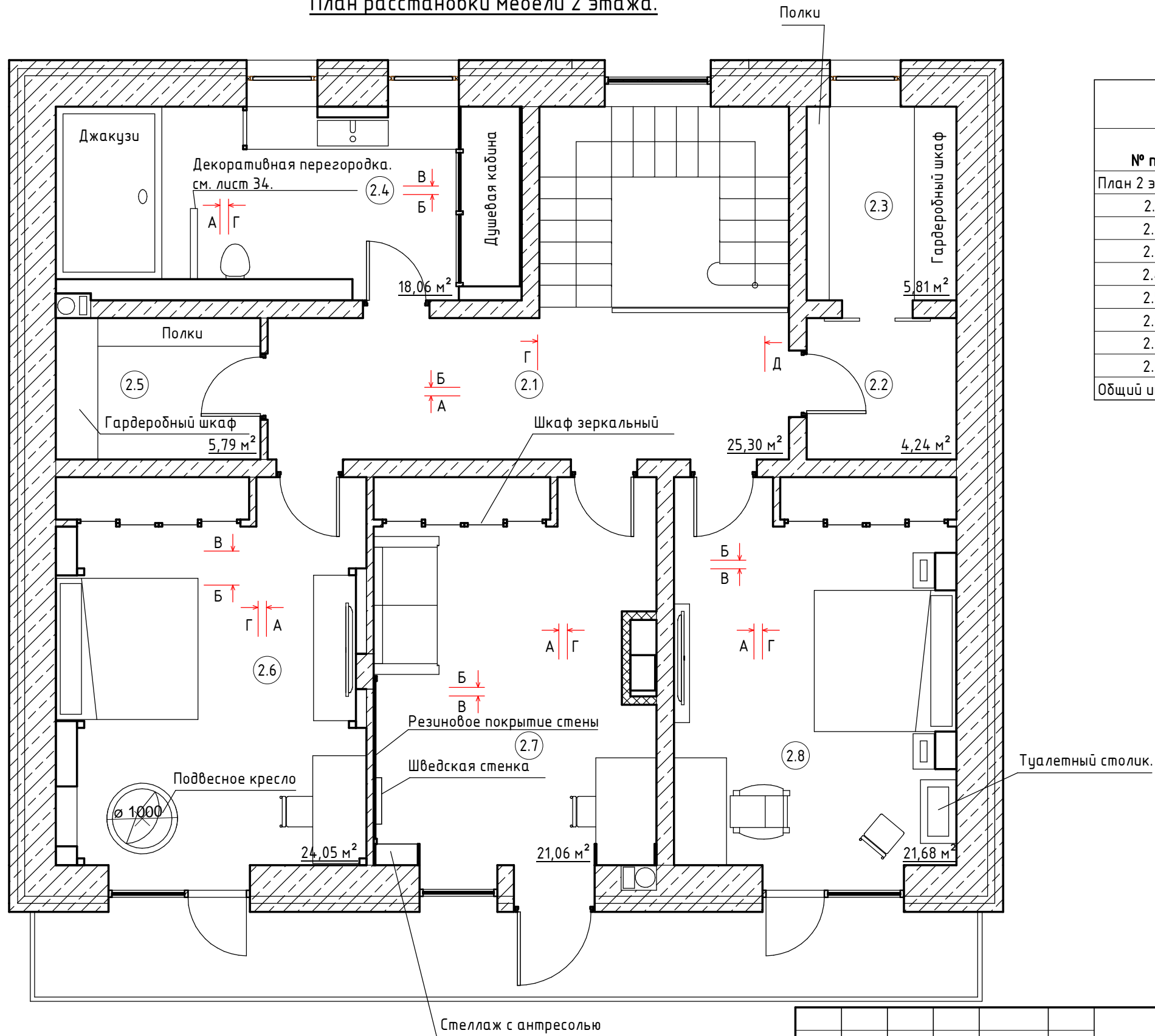

Экспликация помещений второго этажа			
№ пом	Наименование	Площадь, м ²	Кат. помещения
План 2 этажа.			
2.1	Холл	25,30 м ²	
2.2	Кладовая	4,24 м ²	
2.3	Кладовая	5,81 м ²	
2.4	Ванная	18,06 м ²	
2.5	Гардеробная	5,79 м ²	
2.6	Спальня	24,05 м ²	
2.7	Кабинет	21,06 м ²	
2.8	Спальня	21,68 м ²	
Общий итог: 8		125,99 м ²	

СЭТ-АИ-16.03-15 -

Московская область, Одинцовский район, д. Рязань, КП Междуречье.

Изм.	Кол.уч	Лист	№ док.	Подпись	Дата

Проект интерьера частного дома.

Стадия	Лист	Листов
РП	7	59

ГАП	Шавман Е.И.
ГИП	Ершов А.В.
Разраб	Зверева М.В.

План расстановки мебели 2 этажа

СтройЭкспертНадзор
эксперты в проектировании

Формат: А3А

План с размерами мебели 1 этажа.

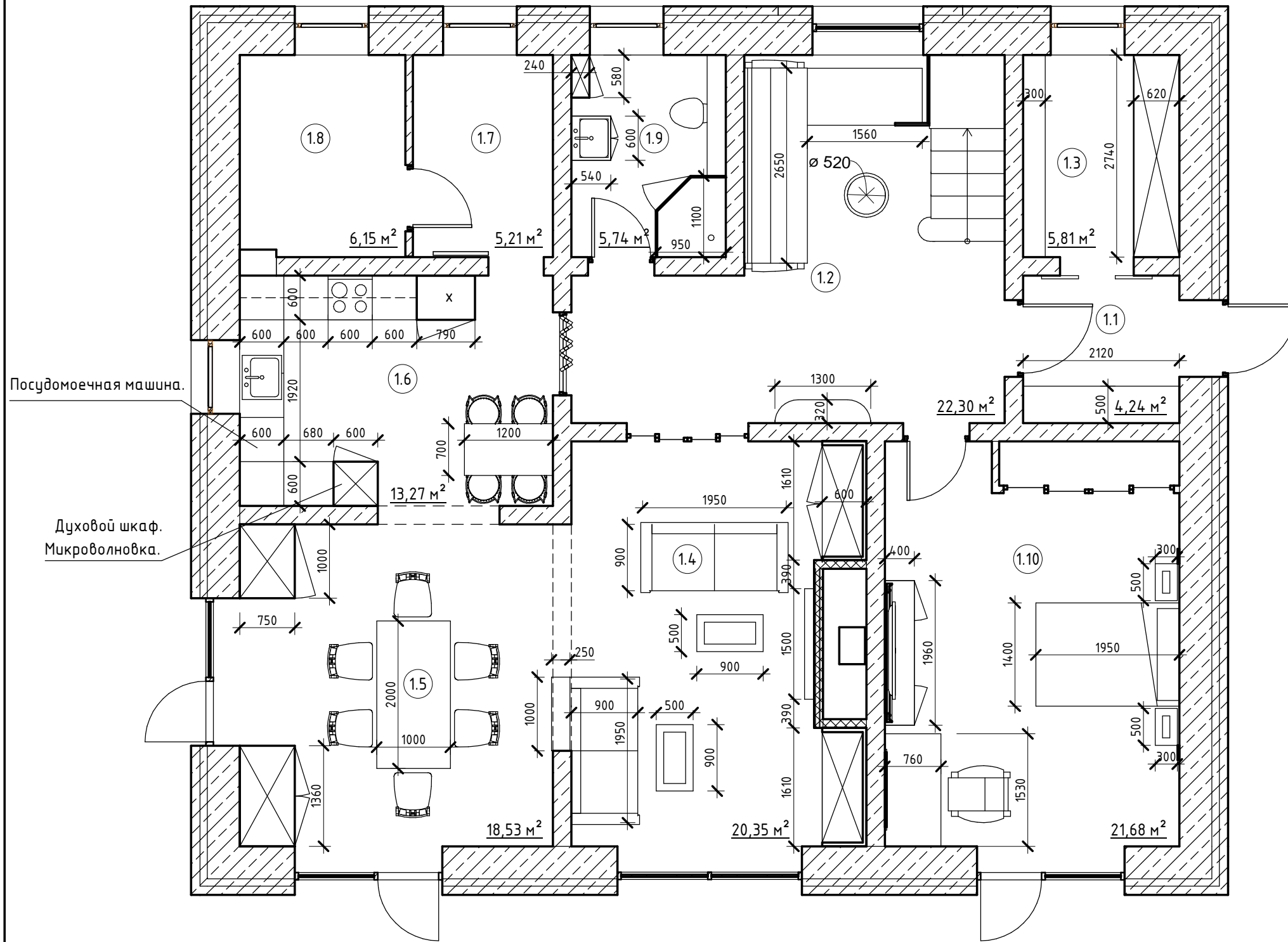

Экспликация помещений первого этажа

№ пом	Наименование	Площадь, м ²	Кат. помещения
План 1 этажа.			
1.1	Тамбур	4,24 м ²	
1.2	Холл	22,30 м ²	
1.3	Гардеробная	5,81 м ²	
1.4	Гостиная	20,35 м ²	
1.5	Столовая	18,53 м ²	
1.6	Кухня	13,27 м ²	
1.7	Кладовая	5,21 м ²	
1.8	Бойлерная	6,15 м ²	
1.9	С\У	5,74 м ²	
1.10	Спальня	21,68 м ²	
Общий итог: 10		123,28 м ²	

СЭТ-АИ-16.03-15 -

Московская область, Одинцовский район, д. Рязань, КП Междуречье.

Изм.	Кол.уч	Лист	№ док.	Подпись	Дата

Проект интерьера частного дома.

Стадия	Лист	Листов
РП	8	59

План с размерами мебели 1 этажа.



Формат: А3А

План расстановки мебели с размерами 2 этажа.

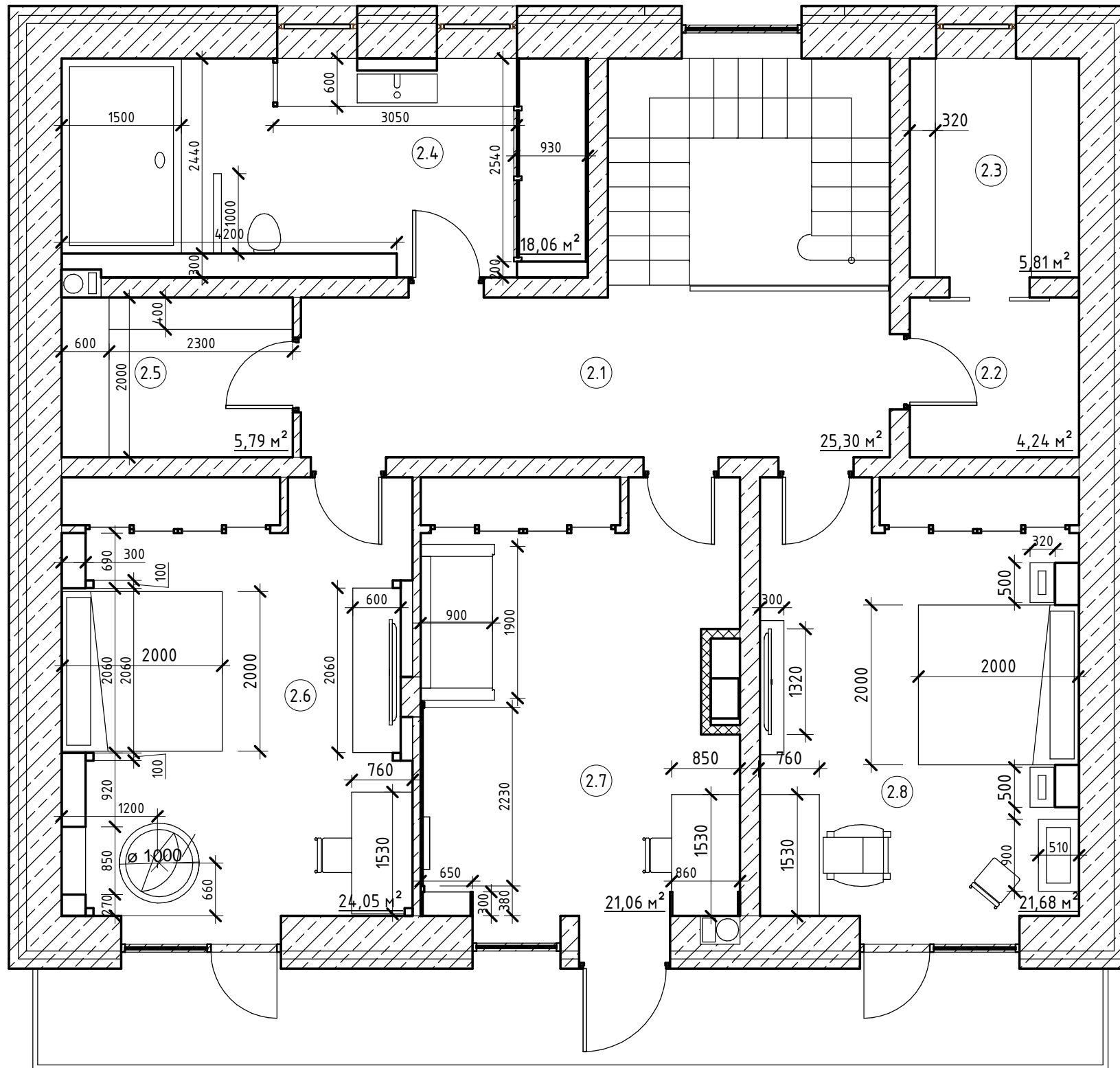

Экспликация помещений второго этажа

№ пом	Наименование	Площадь, м ²	Кат. помещения
План 2 этажа.			
2.1	Холл	25,30 м ²	
2.2	Кладовая	4,24 м ²	
2.3	Кладовая	5,81 м ²	
2.4	Ванная	18,06 м ²	
2.5	Гардеробная	5,79 м ²	
2.6	Спальня	24,05 м ²	
2.7	Кабинет	21,06 м ²	
2.8	Спальня	21,68 м ²	
Общий итог: 8		125,99 м ²	

СЭТ-АИ-16.03-15 -

Московская область, Одинцовский район, д. Рязань, КП Междуречье.

Изм.	Кол.уч	Лист	№ док.	Подпись	Дата

Проект интерьера частного дома.

Стадия	Лист	Листов
РП	9	59

ГАП	Шавман Е.И.
ГИП	Ершов А.В.
Разраб	Зверева М.В.

План с размерами мебели 2 этажа.

СтройЭкспертНадзор
эксперты в проектировании

Формат: А3А

План теплых полов 1 этажа.

Условные обозначения:

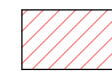

- Зона укладки теплого пола.



- Терморегулятор для теплого пола.

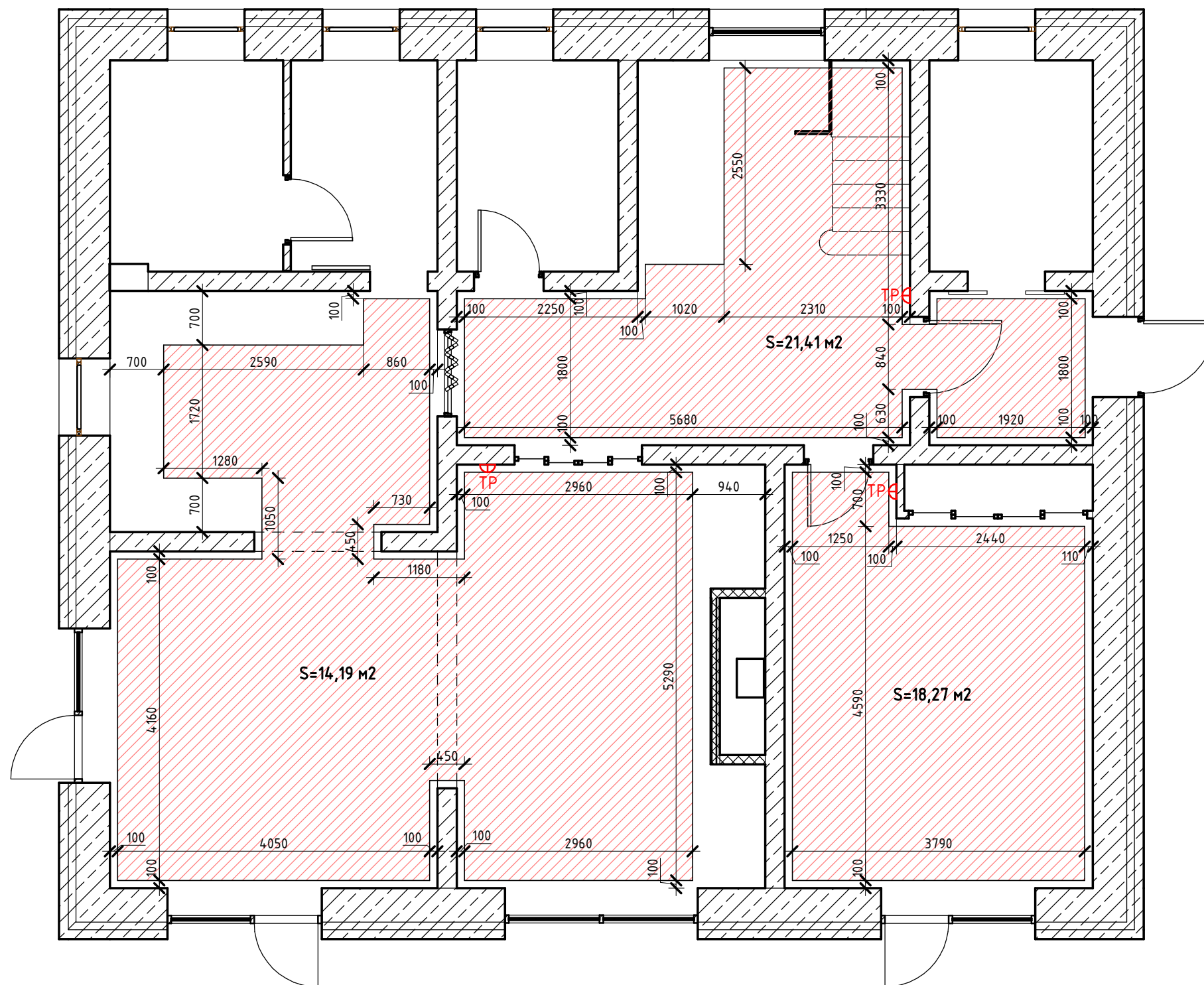

Пирог по теплым полам.

- Чистовое покрытие пола
- Цементно-песчаная стяжка с конструкцией теплого пола 100
- Экструдированный пенополистирол Пеноплекс 50
- Отсечная гидроизоляция рубероид
- Монолитная ж/б плита

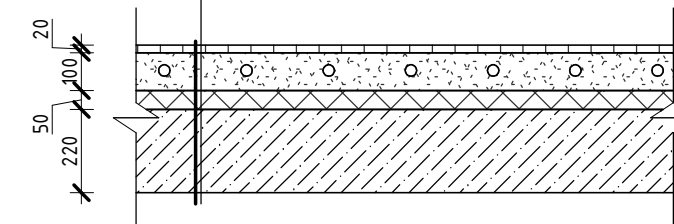

Примечания:

1. Терморегуляторы устанавливать на отметке 900 мм от чистого пола.
2. При устройстве теплых полов, они не должны попадать на стационарно устанавливаемую мебель и сантехнику.
3. Расстояние края теплых полов 100 мм от всех объектов.
4. Площади даны без учета запасов.
5. Подложка для ламината $t=3$ мм.

СЭТ-АИ-16.03-15 -

Московская область, Одинцовский район, д. Рязань, КП Междуречье.

Изм.	Кол.уч	Лист	№ док.	Подпись	Дата				
						Проект интерьера частного дома.	Стадия	Лист	Листов
							РП	10	59
ГАП		Шавман Е.И.							
ГИП		Ершов А.В.							
Разраб		Зверева М.В.							
План теплых полов 1 этажа.						 СтройЭкспертНадзор эксперты в проектировании			

План теплых полов 2 этажа.

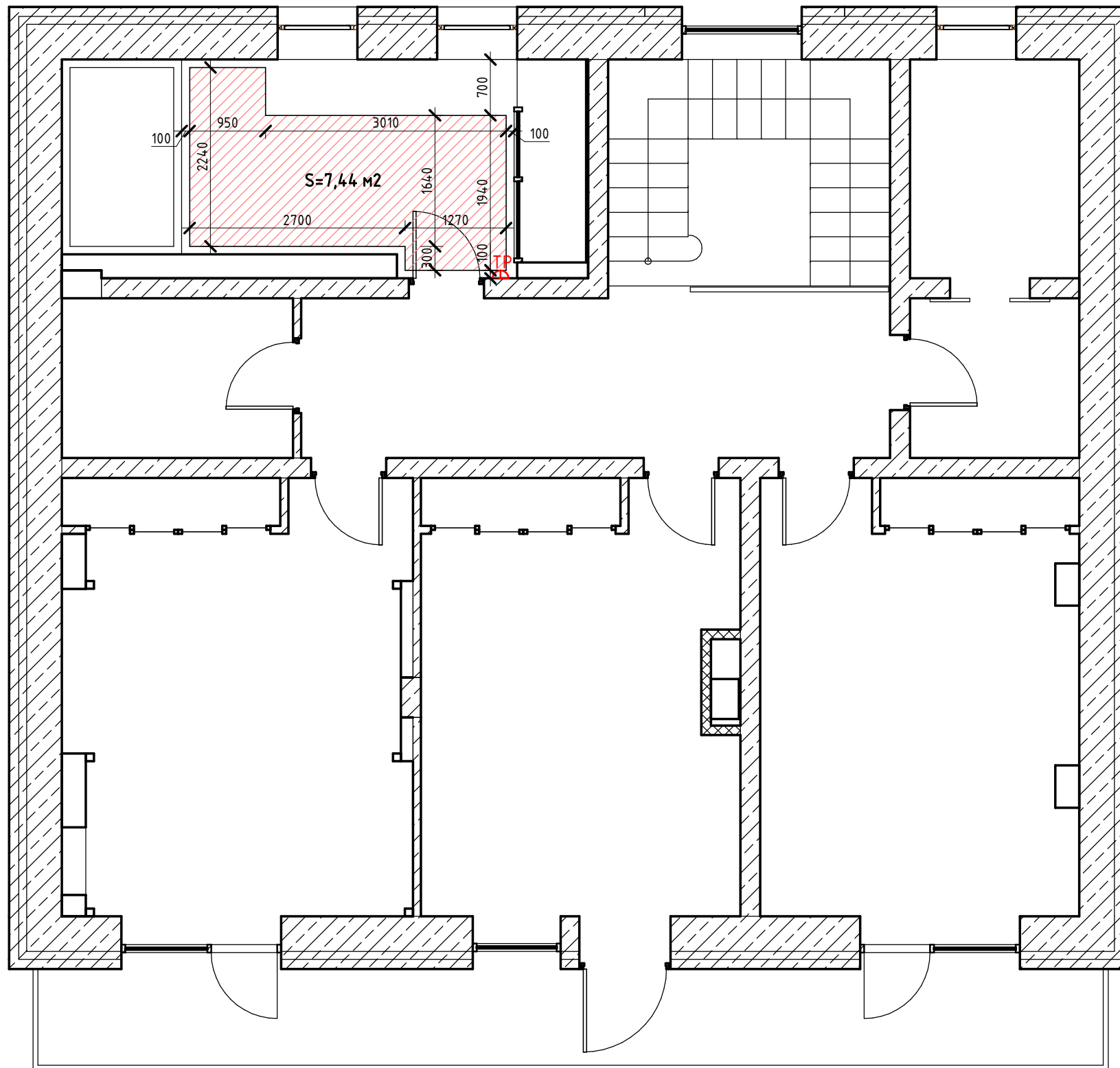

Условные обозначения:

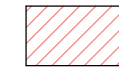

- Зона укладки теплого пола.



- Терморегулятор для теплого пола.

Пирог по теплым полам.

Чистовое покрытие пола
 Цементно-песчаная стяжка с конструкцией теплого пола 100
 Экструдированный пенополистирол Пеноплэкс 50
 Отсечная гидроизоляция рубероид
 Монолитная ж/б плита

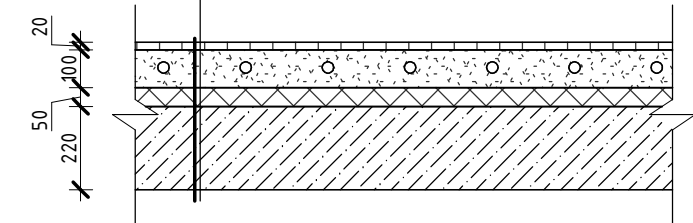

Примечания:

1. Терморегуляторы устанавливать на отметке 900 мм от чистого пола.
2. При устройстве теплых полов, они не должны попадать на стационарно устанавливаемую мебель и сантехнику.
3. Расстояние края теплых полов 100 мм от всех объектов.
4. Площади даны без учета запасов.

СЭТ-АИ-16.03-15 -

Московская область, Одинцовский район, д. Рязань, КП Междуречье.





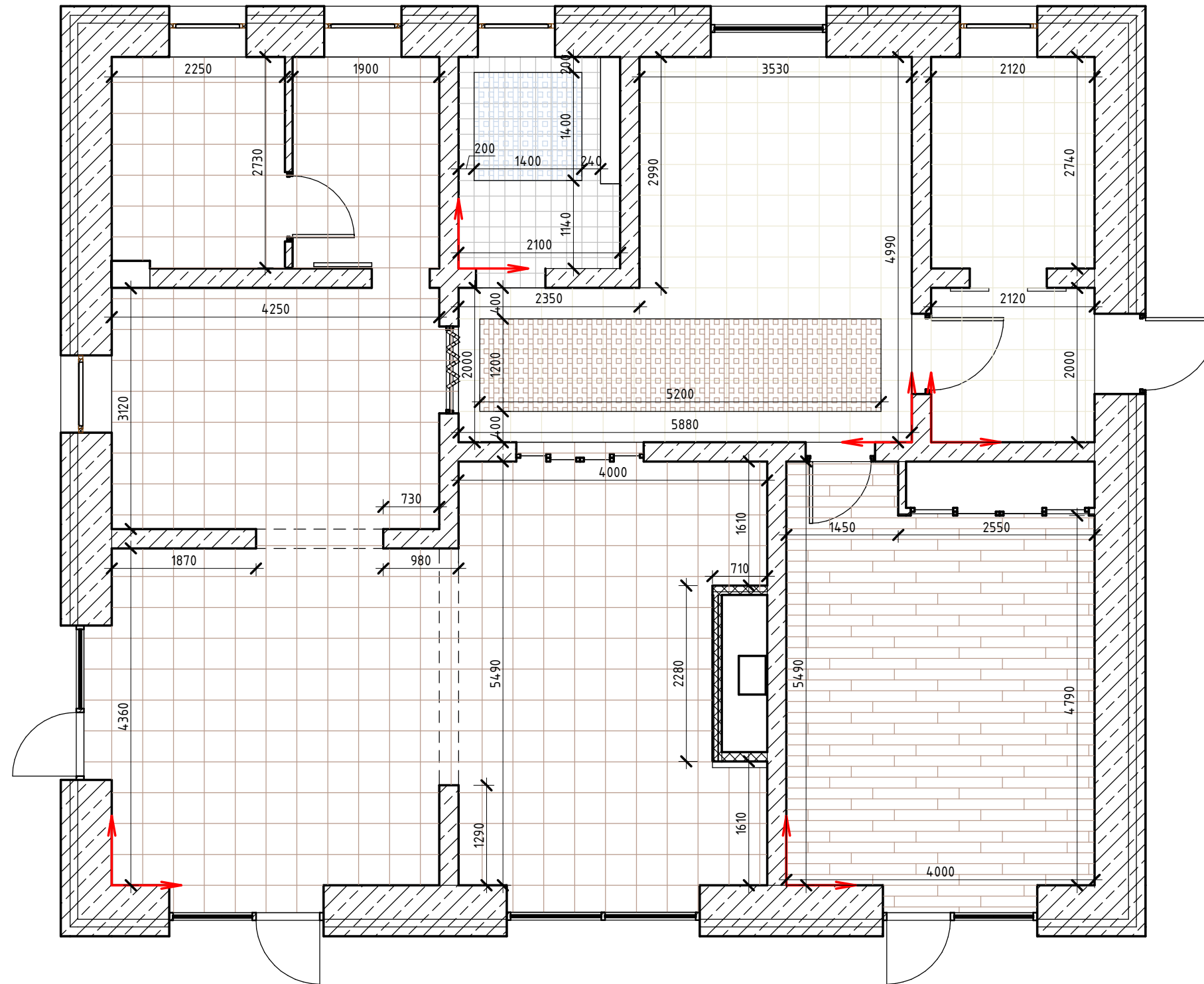

Изм.	Кол.уч	Лист	№ док.	Подпись	Дата	Стадия	Лист	Листов	
						Проект интерьера частного дома.	РП	11	59
ГАП				Шавман Е.И.					
ГИП				Ершов А.В.					
Разраб				Зверева М.В.		План теплых полов 2 этажа.			



План полов 1 этажа.



Условные обозначения:

-  - Плитка VALELUNGA - PIETRE DEI CONSOLI 320x320 мм
-  - Плитка напольная GARDENIA ORCHIDEA Cotto Reale 330x330 мм.
-  - Керамогранит TopCer-Paris
-  - Плитка напольная Peronda Francisco Segarra 225x255 мм
-  - Ламинат Krono original - Каштан/chestnu *
-  - Плитка напольная NOSTALGIA Doremail BLANC 100x100 мм

Примечания:

1. Ведомость материалов см. лист 38, 39.
2. * - Необходимо использовать ламинат с специальной маркировкой для теплых полов.
3. Использовать подложку t=3мм.

СЭТ-АИ-16.03-15 -





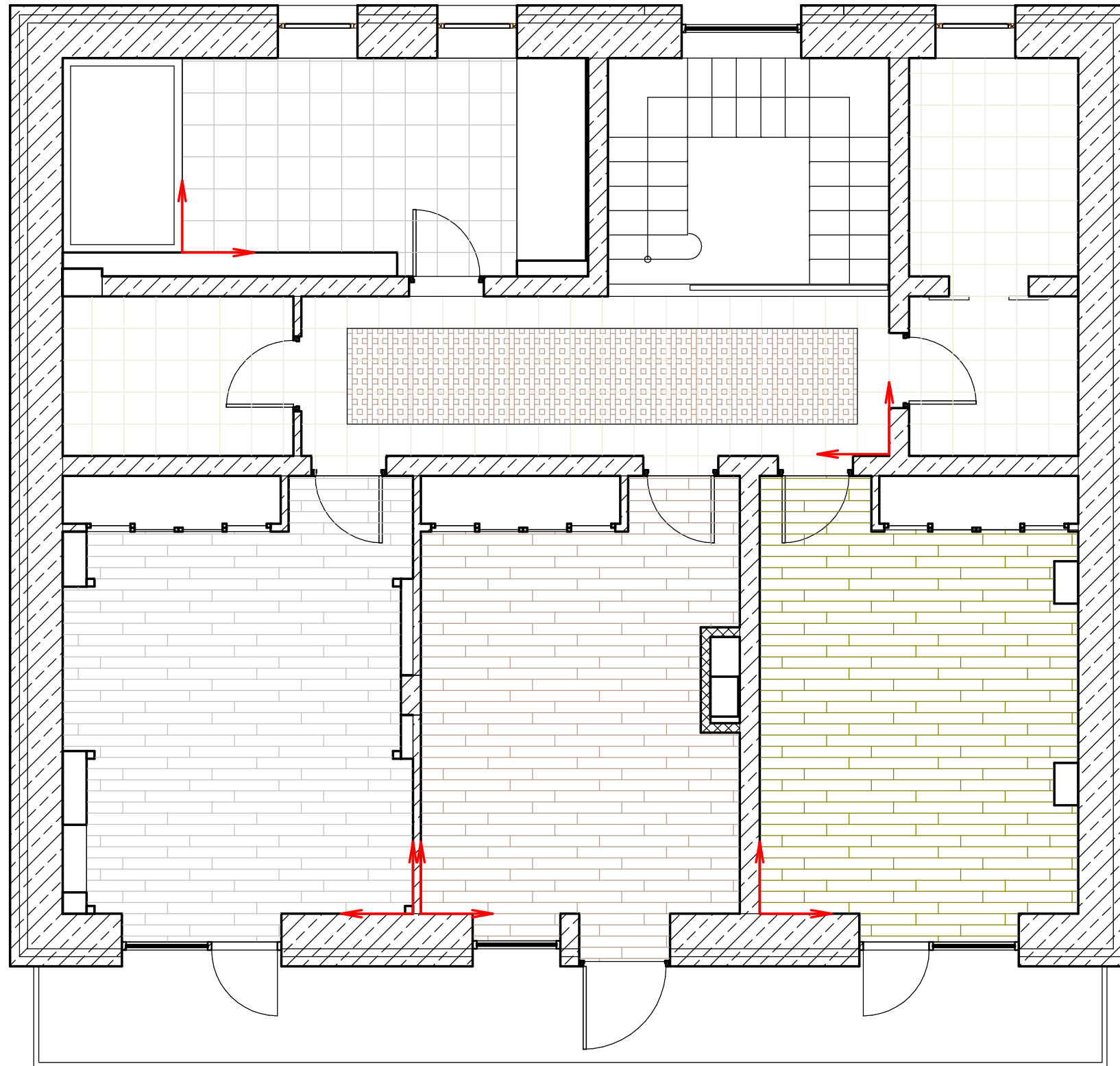

Московская область, Одинцовский район, д. Рязань, КП Междуречье.

Изм.	Кол.уч	Лист	№ док.	Подпись	Дата	Проект интерьера частного дома.		
						Стадия	Лист	Листов
						РП	12	59
ГАП				Шавман Е.И.		 СтройЭкспертНадзор эксперты в проектировании		
ГИП				Ершов А.В.				
Разраб				Зверева М.В.				
План полов 1 этажа.						Формат: А3А		

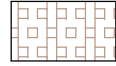
План полов 2 этажа.

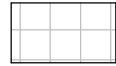

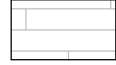
Условные обозначения:

-  - Керамогранит TopCer-Paris
-  - Плитка VALELUNGA - PIETRE DEI CONSOL 330x330 мм.
-  - Плитка CALACATTA BORGHINI EXTRA 600x600 мм.
-  - Ламинат Krono original - Каштан/chestnut
-  - Ламинат Pergo Дуб Зимний
-  - Бук светлый сердцевина

Примечания:

1. Ведомость материалов см. лист 38, 39.

СЭТ-АИ-16.03-15 -



Московская область, Одинцовский район, д. Рязань, КП Междуречье.

Изм.	Кол.уч	Лист	№ док.	Подпись	Дата				
						Проект интерьера частного дома.	Стадия	Лист	Листов
							РП	13	59
ГАП		Шавман Е.И.				План полов 2 этажа.	 СтройЭкспертНадзор <small>эксперты в проектировании</small>		
ГИП		Ершов А.В.							
Разраб		Зверева М.В.							

План потолков 1 этажа.

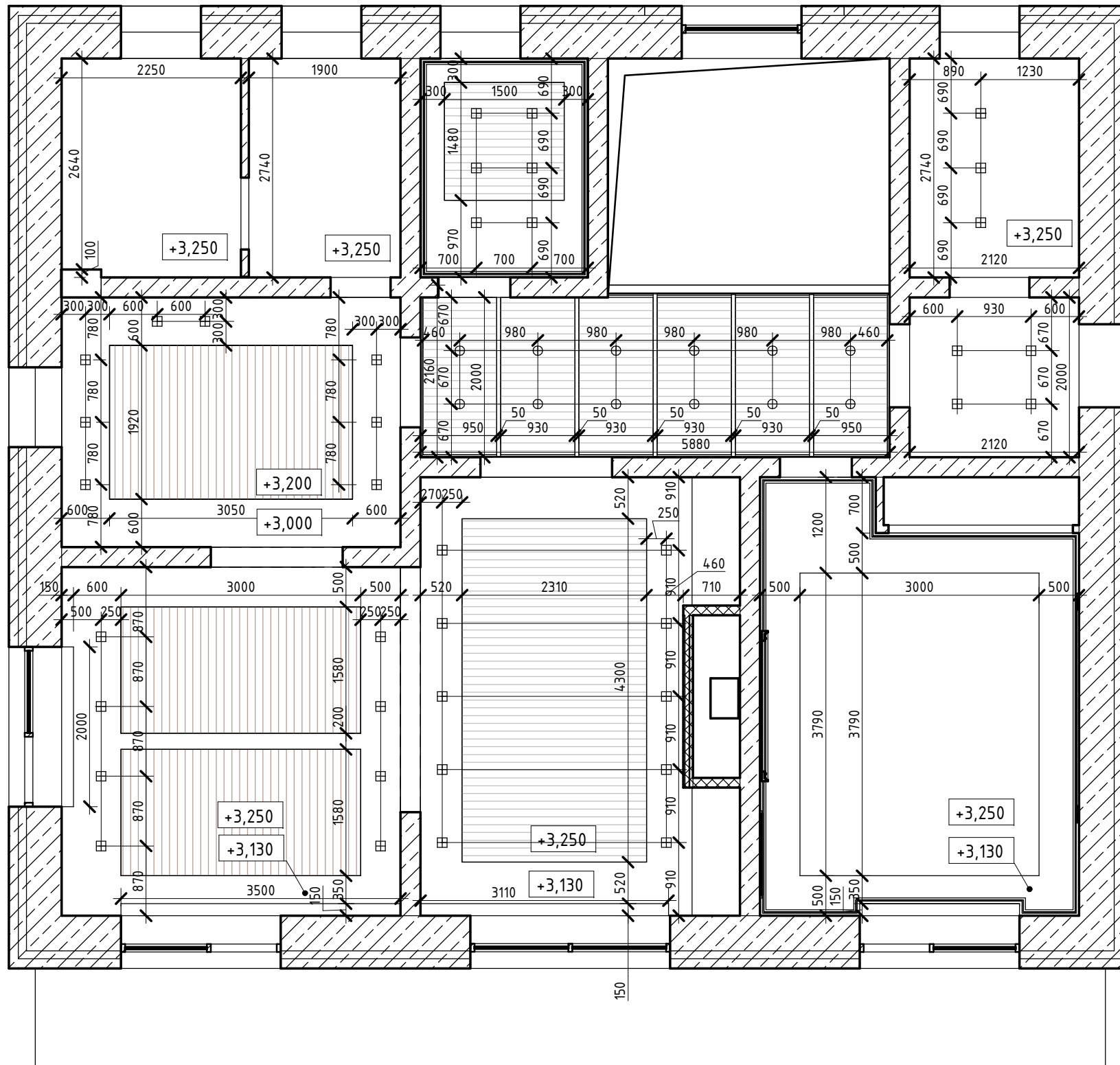
Условные обозначения:

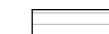

-  - Потолочная рейка, цвет белый.
-  - Потолочная рейка.

Примечания:

1. Ведомость материалов см. лист 38, 39.
2. Размеры отверстий под встраиваемые светильники уточнить после выбора конкретных моделей.
3. На данном плане показаны отверстия в подвесном потолке. Размеры даны в осях отверстий под встроенны светильники.
4. За отметку 0,000 принята отметка чистого пола.

СЭТ-АИ-16.03-15 -

Московская область, Одинцовский район, д. Рязань, КП Междуречье.

Изм.	Кол.уч	Лист	№ док.	Подпись	Дата	Стадия	Лист	Листов
						Проект интерьера частного дома.	РП	14 / 59
ГАП				Шавман Е.И.				
ГИП				Ершов А.В.				
Разраб				Зверева М.В.		План потолков 1 этажа.		



План привязки осветительных приборов 1 этажа.

Узловые обозначения:

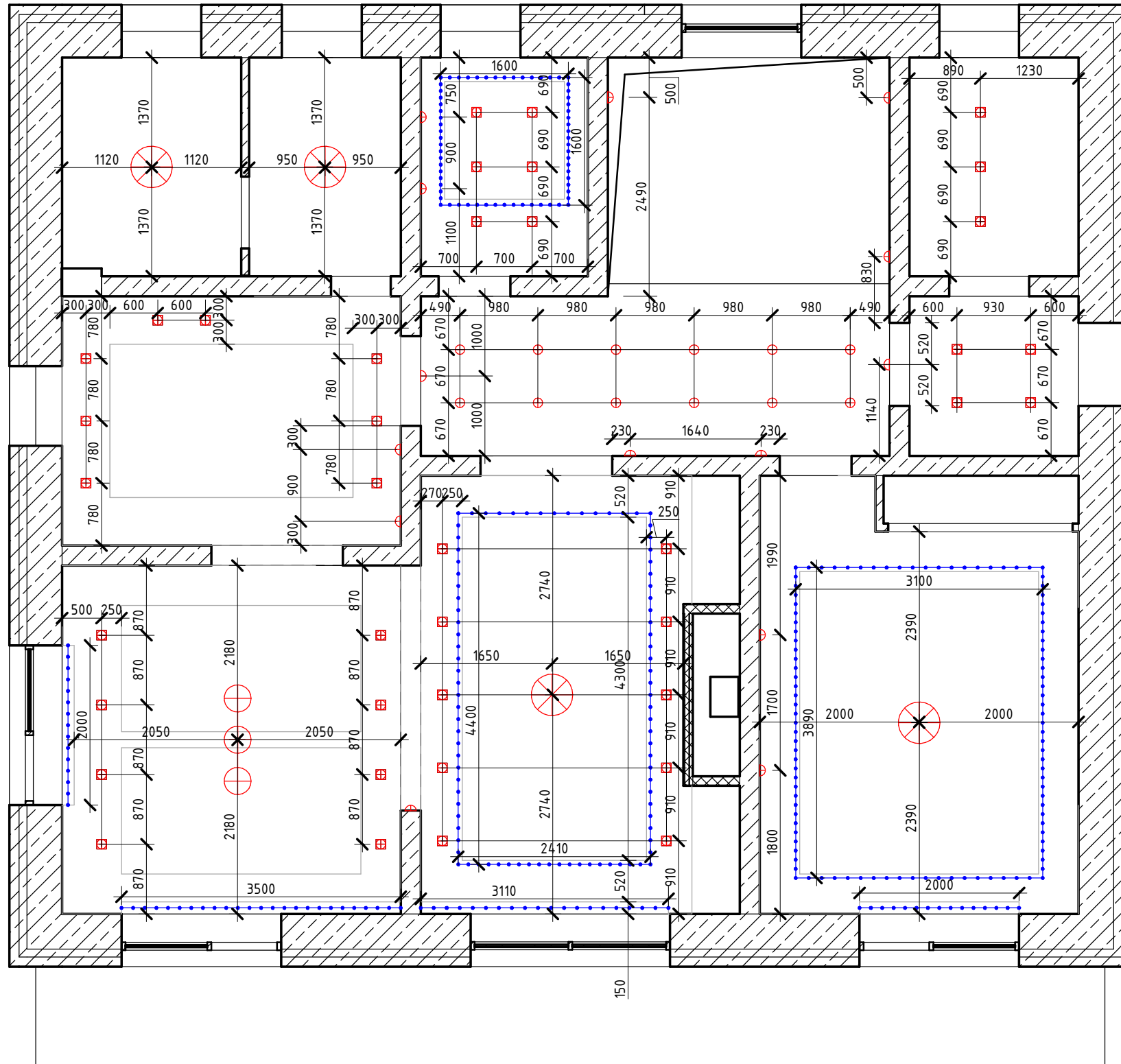

- Люстра.



- Светильник с свисающим плафоном.



- Встроенный светильник.



- Бра.



- Светодиодная подсветка.

Примечания:

1. Ведомость осветительных приборов см. лист 22, 23.
2. План группировки осветительных приборов см. лист 18.

СЭТ-АИ-16.03-15 -



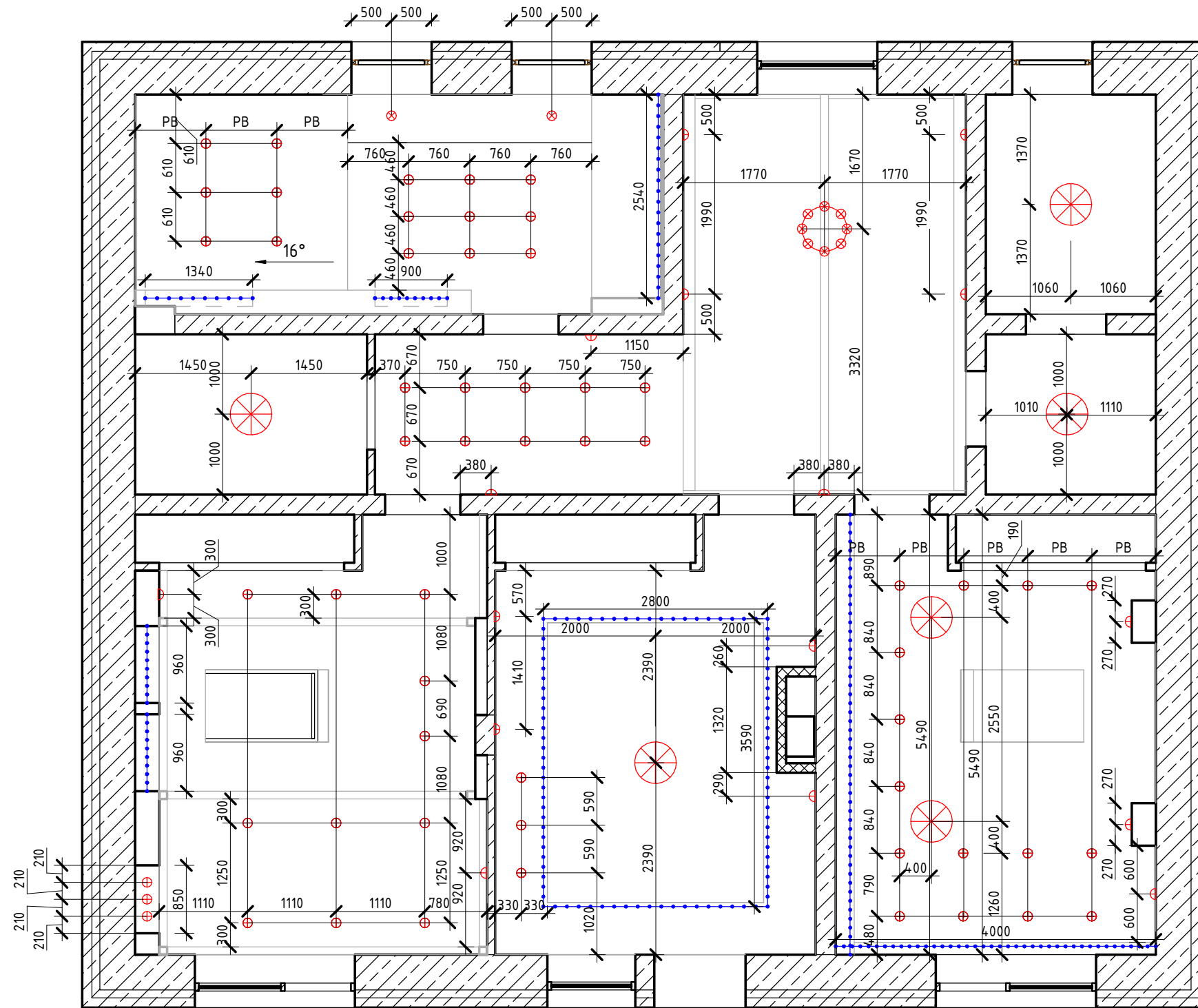

Московская область, Одинцовский район, д. Рязань, КП Междуречье.

Изм.	Кол.уч	Лист	№ док.	Подпись	Дата				
						Проект интерьера частного дома.	Стадия	Лист	Листов
							РП	16	59
ГАП		Шавман Е.И.				План привязки осветительных приборов 1 этажа.	 СтройЭкспертНадзор эксперты в проектировании		
ГИП		Ершов А.В.							
Разраб		Зверева М.В.							

План привязки осветительных приборов 2 этажа.

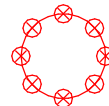
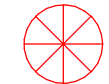

Узловые обозначения:

-  - Большая люстра с свисающими плафонами.
-  - Люстра.
-  - Светильник с свисающим плафоном.
-  - Встроенный светильник.
-  - Бра.
-  - Светодиодная подсветка.

Примечания:



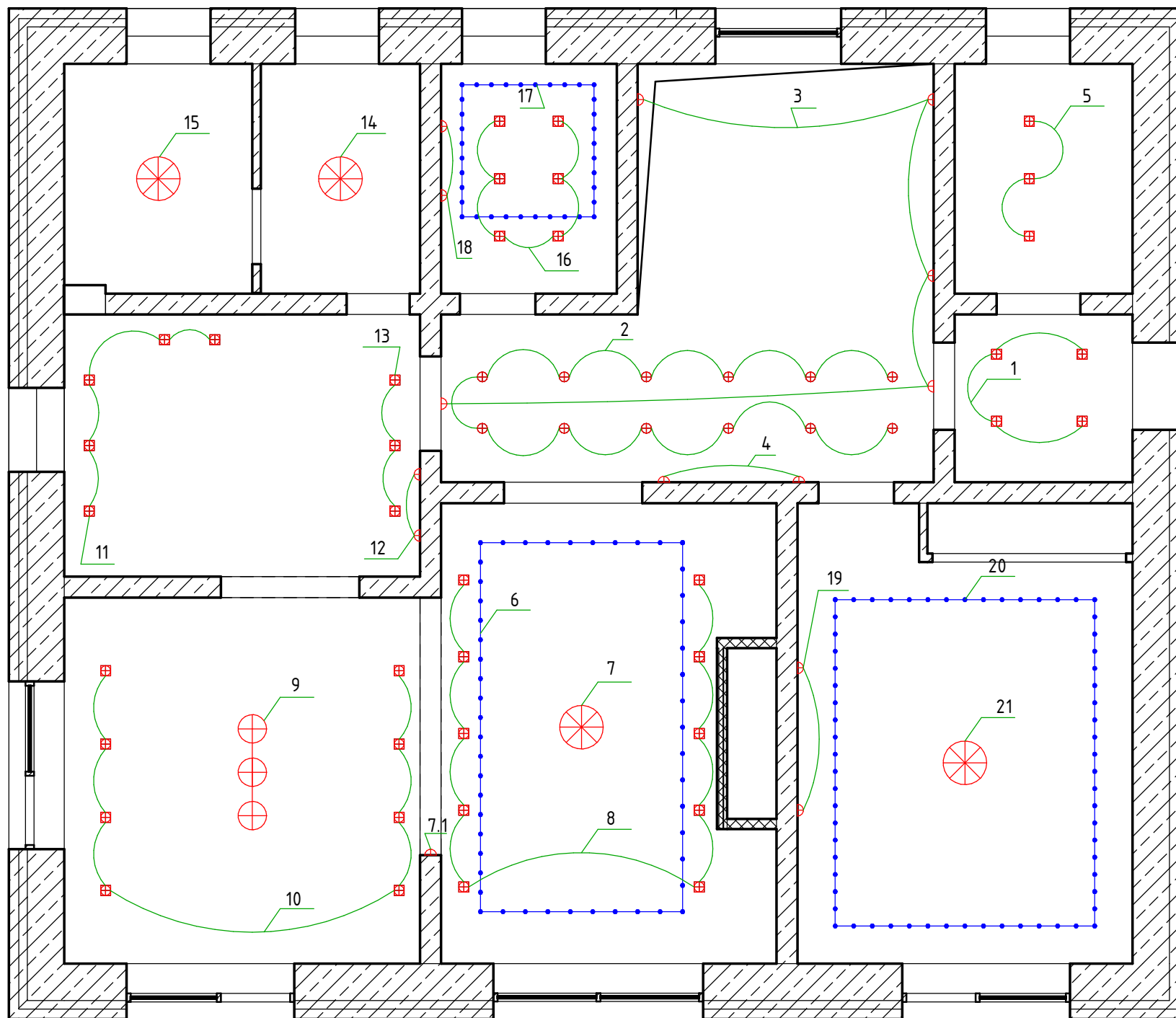

1. Ведомость осветительных приборов см. лист 22, 23.
2. План группировки осветительных приборов см. лист 19.

						СЭТ-АИ-16.03-15 -			
						Московская область, Одинцовский район, д. Рязань, КП Междуречье.			
Изм.	Кол.уч	Лист	№ док.	Подпись	Дата	Стадия	Лист	Листов	
						Проект интерьера частного дома.	РП	17	59
ГАП				Шавман Е.И.					
ГИП				Ершов А.В.					
Разраб				Зверева М.В.		План привязки осветительных приборов 2 этажа.			
						 СтройЭкспертНадзор эксперты в проектировании			

План группировки осветительных приборов 1 этажа.



Узловые обозначения:

-  - Люстра.
-  - Светильник с свисающим плафоном.
-  - Встроенный светильник.
-  - Бра.
-  - Светодиодная подсветка.

Группировки:

- 1 - гр. встроенных светильников в тамбуре.
- 2 - гр. встроенных светильников в холле.
- 3 - гр. бра в холле.
- 4 - гр. бра при консоли в холле.
- 5 - гр. встроенных светильников в гардеробной.
- 6 - гр. светодиодных лент в гостиной.
- 7 - люстра в гостиной.
- 7.1 - бра в гостиной.
- 8 - гр. встроенных светильников в гостиной.
- 9 - люстра в столовой.
- 10 - гр. встроенных светильников в столовой.
- 11 - гр. встроенных светильников над рабочей поверхностью на кухне.
- 12 - гр. бра на кухне.
- 13 - гр. встроенных светильников на кухне.
- 14 - люстра в кладовой.
- 15 - люстра в котельной.
- 16 - гр. встроенных светильников в санузле.
- 17 - светодиодная лента в санузле.
- 18 - гр. бра в санузле.
- 19 - гр. бра в спальне.
- 20 - светодиодная лента в спальне.
- 21 - люстра в спальне.

Примечания:





- 1. Ведомость осветительных приборов см. лист 22, 23.

СЭТ-АИ-16.03-15 -							
Московская область, Одинцовский район, д. Рязань, КП Междуречье.							
Изм.	Кол.уч	Лист	№ док.	Подпись	Дата		
Проект интерьера частного дома.					Стадия	Лист	Листов
					РП	18	59
ГАП	Шавман Е.И.						
ГИП	Ершов А.В.						
Разраб	Зверева М.В.						
План группировки осветительных приборов 1 этажа.					 СтройЭкспертНадзор эксперты в проектировании		

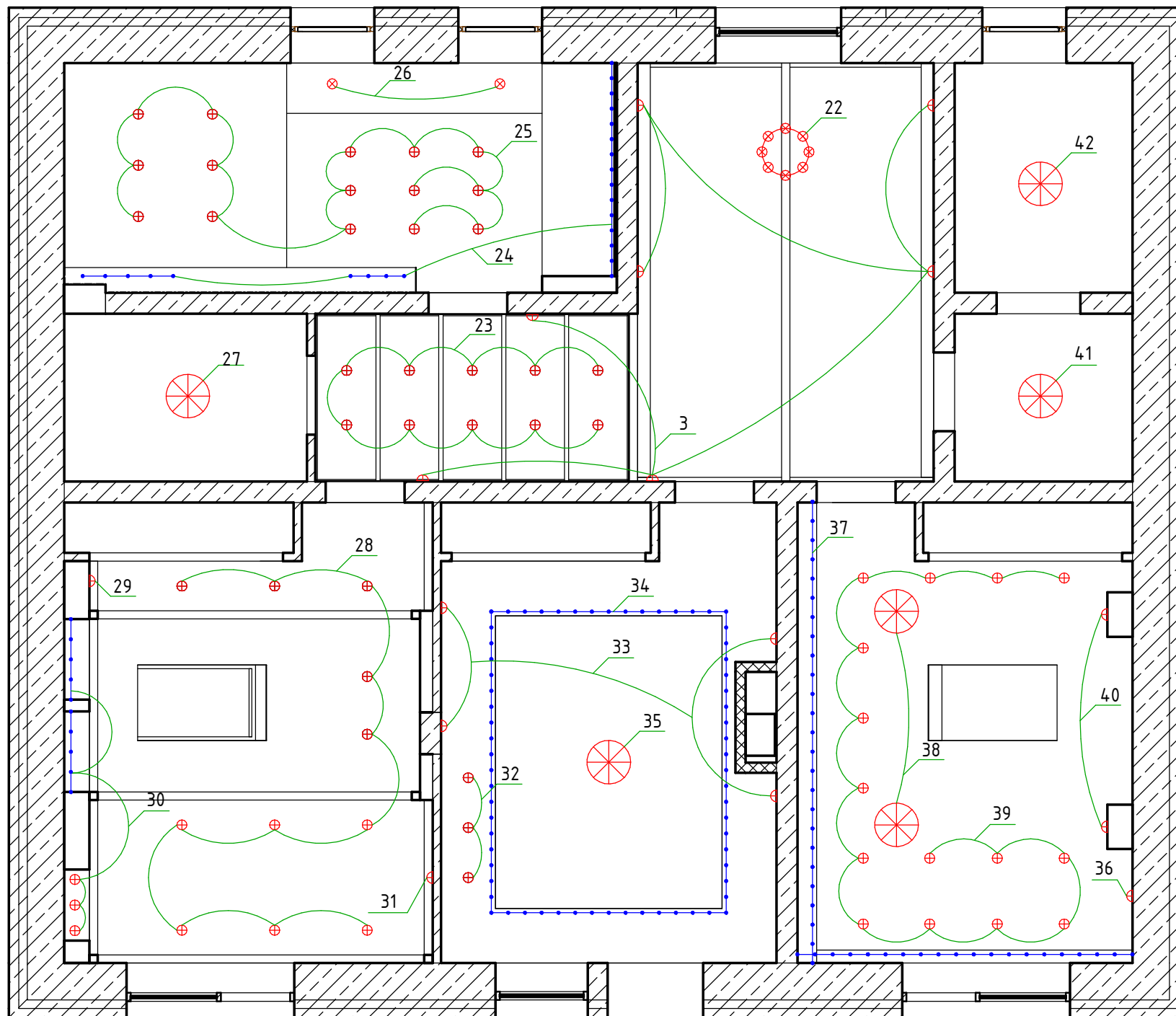
План группировки осветительных приборов 2 этажа.

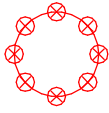
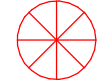
Узловые обозначения:



-  - Большая люстра с свисающими плафонами.
-  - Люстра.
-  - Светильник с свисающим плафоном.
-  - Встроенный светильник.
-  - Бра.
-  - Светодиодная подсветка.

Группировки:

- 3 - гр. бра в холле.
- 22 - гр. подвесных ламп в холле.
- 23 - гр. встроенных светильников в холле.
- 24 - гр. светодиодных лент в санузле.
- 25 - гр. встроенных светильников в санузле.
- 26 - гр. подвесных ламп в санузле.
- 27 - люстра в кладовой.
- 28 - гр. встроенных светильников в спальне.
- 29 - бра в спальне.
- 30 - гр. подсветки стеллажей в спальне.
- 31 - настенный светильник в спальне
- 32 - гр. встроенных светильников над шведской стенкой.
- 33 - гр. бра в кабинете.
- 34 - светодиодная лента в кабинете.
- 35 - люстра в кабинете.
- 36 - бра над туалетным столиком в спальне.
- 37 - гр. светодиодных лент в спальне.
- 38 - гр. люстр в спальне.
- 39 - гр. встроенных светильников в спальне.
- 40 - гр. бра в спальне.
- 41 - люстра в кладовой.
- 42 - люстра в гардеробной.

Примечания:

1. Ведомость осветительных приборов см. лист 22, 23.





СЭТ-АИ-16.03-15 -											
Московская область, Одинцовский район, д. Рязань, КП Междуречье.											
Изм.	Кол.уч	Лист	№ док.	Подпись	Дата						
Проект интерьера частного дома. <table border="1" style="float: right; margin-top: 10px;"> <tr> <td>Стадия</td> <td>Лист</td> <td>Листов</td> </tr> <tr> <td>РП</td> <td>19</td> <td>59</td> </tr> </table>						Стадия	Лист	Листов	РП	19	59
						Стадия	Лист	Листов			
						РП	19	59			
План группировки осветительных приборов 2 этажа.											
ГАП		Шавман Е.И.									
ГИП		Ершов А.В.									
Разраб		Зверева М.В.									

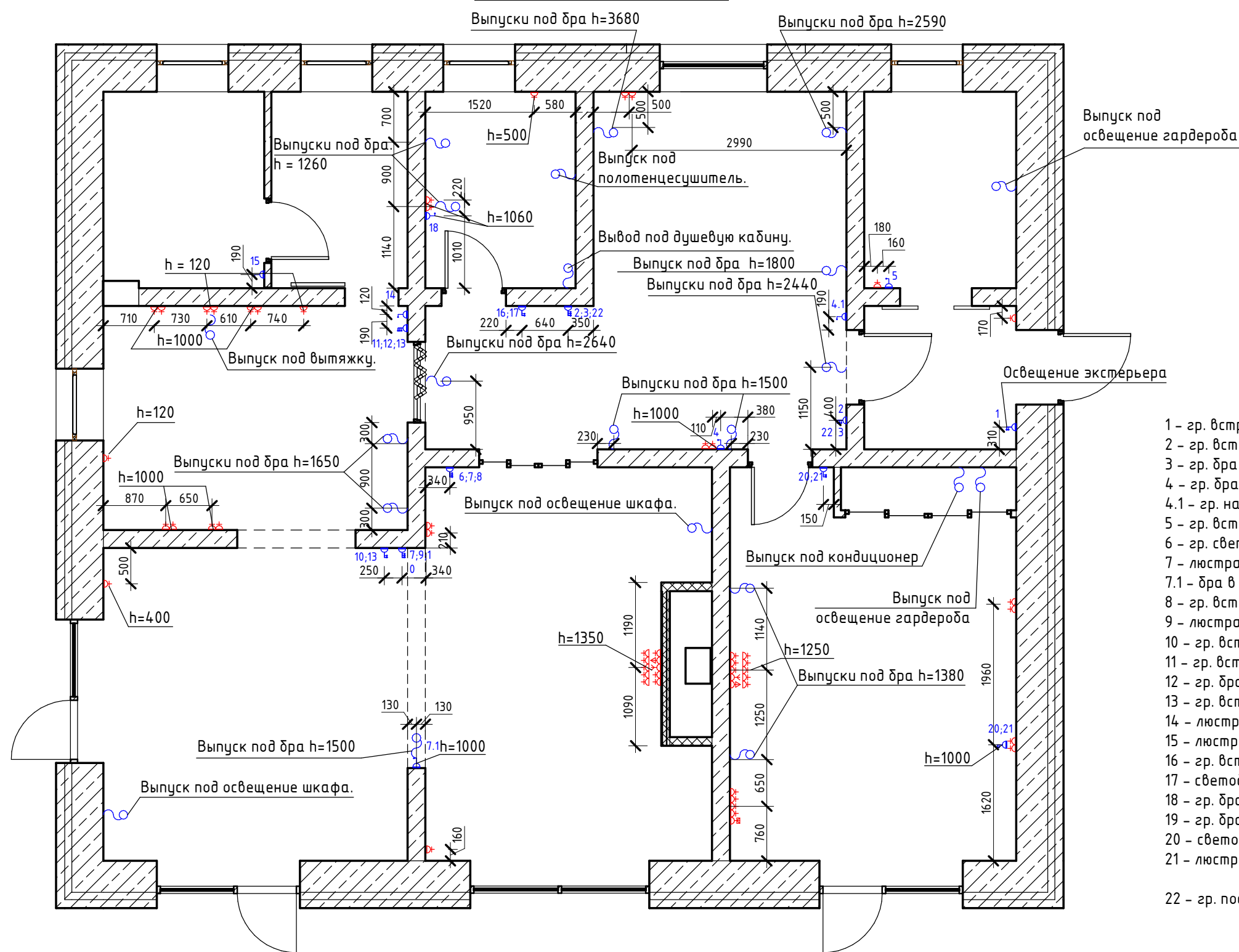

План электрики 2 этажа.



Условные обозначения:

-  - Розетка 220В
-  - ТВ разъем
-  - Интернет кабель
-  - Выключатель

Группировки:

- 1 - гр. встроенных светильников в тамбуре.
- 2 - гр. встроенных светильников в холле.
- 3 - гр. бра в холле.
- 4 - гр. бра при консоли в холле.
- 4.1 - гр. накладных светильников под лестницей.
- 5 - гр. встроенных светильников в гардеробной.
- 6 - гр. светодиодных лент в гостиной.
- 7 - люстра в гостиной.
- 7.1 - бра в гостиной.
- 8 - гр. встроенных светильников в гостиной.
- 9 - люстра в столовой.
- 10 - гр. встроенных светильников в столовой.
- 11 - гр. встроенных светильников над рабочей поверхностью на кухне.
- 12 - гр. бра на кухне.
- 13 - гр. встроенных светильников на кухне.
- 14 - люстра в кладовой.
- 15 - люстра в котельной.
- 16 - гр. встроенных светильников в санузле.
- 17 - светодиодная лента в санузл.
- 18 - гр. бра в санузле.
- 19 - гр. бра в спальне.
- 20 - светодиодная лента в спальне.
- 21 - люстра в спальне.
- 22 - гр. подвесных ламп в холле.

Примечания:

1. Все выключатели, не имеющие отметки высоты, устанавливаются на h = 900.
2. Все розетки, не имеющие отметки высоты, устанавливаются на h = 200.

СЭТ-АИ-16.03-15 -

Московская область, Одинцовский район, д. Рязань, КП Междуречье.



















Изм.	Кол.уч	Лист	№ док.	Подпись	Дата			
						Проект интерьера частного дома.		
						РП	20	59
ГАП		Шавман Е.И.				План электрики 1 этажа.		
ГИП		Ершов А.В.						
Разраб		Зверева М.В.						



№	Обозначение на плане	Эскиз	Кол-во	Наименование	Помещение
1			8 шт.	Светильник Favourite 1469-1P	1.1\1.2 Холл
2			19 шт.	Бра Maytoni House Country H102-01-R	1.2 Холл 1.4 Гостиная 1.6 Кухня 2.1 Холл 2.7 Кабинет
3			1 шт.	Люстра Maytoni House Country H102-05-R	1.4 Гостиная
4			1 шт.	Люстра потолочная Maytoni House Country H102-03-R	1.5 Столовая
5			1 шт.	Люстра Art Glass CR 0011 02 20 brass antique	1.10 Спальня
6			2 шт.	Бра Art Glass Delta TL	1.10 Спальня
7			2 шт.	Бра KUTEK (CAPRI) CAP-K-1	1.9 С\У

№	Обозначение на плане	Эскиз	Кол-во	Наименование	Помещение
8			1 шт.	Люстра Favourite 1145-6P	2.7 Кабинет
9			1 шт.	Бра Bacon Wall Lamp	2.6 Спальня
10			1 шт.	Настенный светильник Oak lamp	2.6 Спальня
11			2 шт.	Люстра Donolux S110212_8 Paradiso	2.8 Спальня
12			3 шт.	Бра Donolux W110212 1 Paradiso	2.8 Спальня

СЭТ-АИ-16.03-15 -								
Московская область, Одинцовский район, д. Рязань, КП Междуречье.								
Изм.	Кол.уч	Лист	№ док.	Подпись	Дата			
Проект интерьера частного дома.				Стадия	Лист	Листов		
				РП	22	59		
ГАП Шавман Е.И. ГИП Ершов А.В. Разраб Зверева М.В.				Ведомость осветительных приборов (начало).		СтройЭкспертНадзор эксперты в проектировании		
							Формат: А3А	

№	Обозначение на плане	Эскиз	Кол-во	Наименование	Помещение
13			2 шт.	Светильник Limburg Globe	2.4 Ванная
14			60 шт.	Светильник встраиваемый, Lumi led	1.2 Холл 2.1 Холл 2.4 Ванная 2.6 Спальня 2.7 Кабинет 2.8 Спальня
15			39 шт.	Светильник встраиваемый, Aledo 9W Prime Cardan	1.1 Тамбур 1.3 Гардеробная 1.4 Гостиная 1.5 Столорвая 1.6 Кухня 1.9 С\У
16			16,8 м.	Светодиодная лента	1.4 Гостиная
17			6,3 м.	Светодиодная влагостойкая лента	1.9 С\У
18			14 м.	Светодиодная лента	1.10 Спальня
19			6 м.	Светодиодная лента	2.6 Спальня
20			13 м.	Светодиодная лента	2.7 Кабинет
21			9,3 м.	Светодиодная лента	2.8 Спальня

№	Обозначение на плане	Эскиз	Кол-во	Наименование	Помещение
22			9,3 м.	Светодиодная влагостойкая лента	2.4 Ванная

СЭТ-АИ-16.03-15 -						
Московская область, Одинцовский район, д. Рязань, КП Междуречье.						
Изм.	Кол.уч	Лист	№ док.	Подпись	Дата	
Проект интерьера частного дома.				Стадия	Лист	Листов
				РП	23	59
ГАП	Шавман Е.И.					
ГИП	Ершов А.В.					
Разраб	Зверева М.В.					
Ведомость осветительных приборов (окончание).				 СтройЭкспертНадзор эксперты в проектировании		

План лестницы. М 1:50.

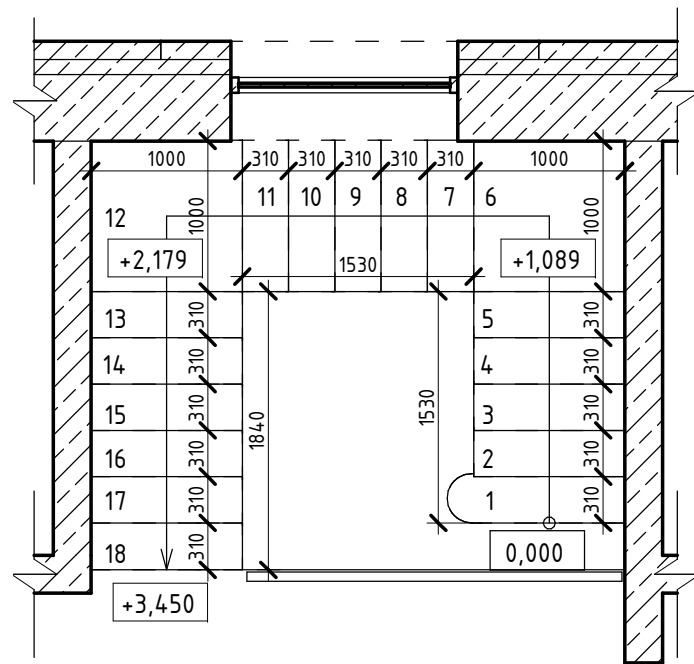

Размеры рядовой ступени.

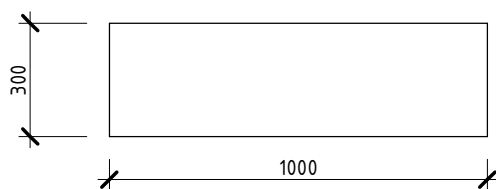

Размеры первой ступени.



Схема лестницы. М 1:25.



Примечания:

1. Материалы лестницы принять в соответствии с визуализацией. Проступи - деревянный массив, шлифованный и покрытый лаком. Поручни черный металл.
2. Эскиз ограждения см. лист 25.

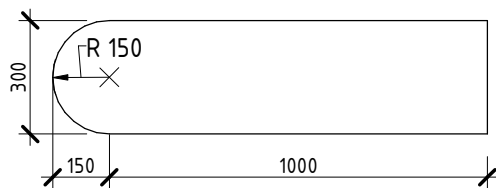
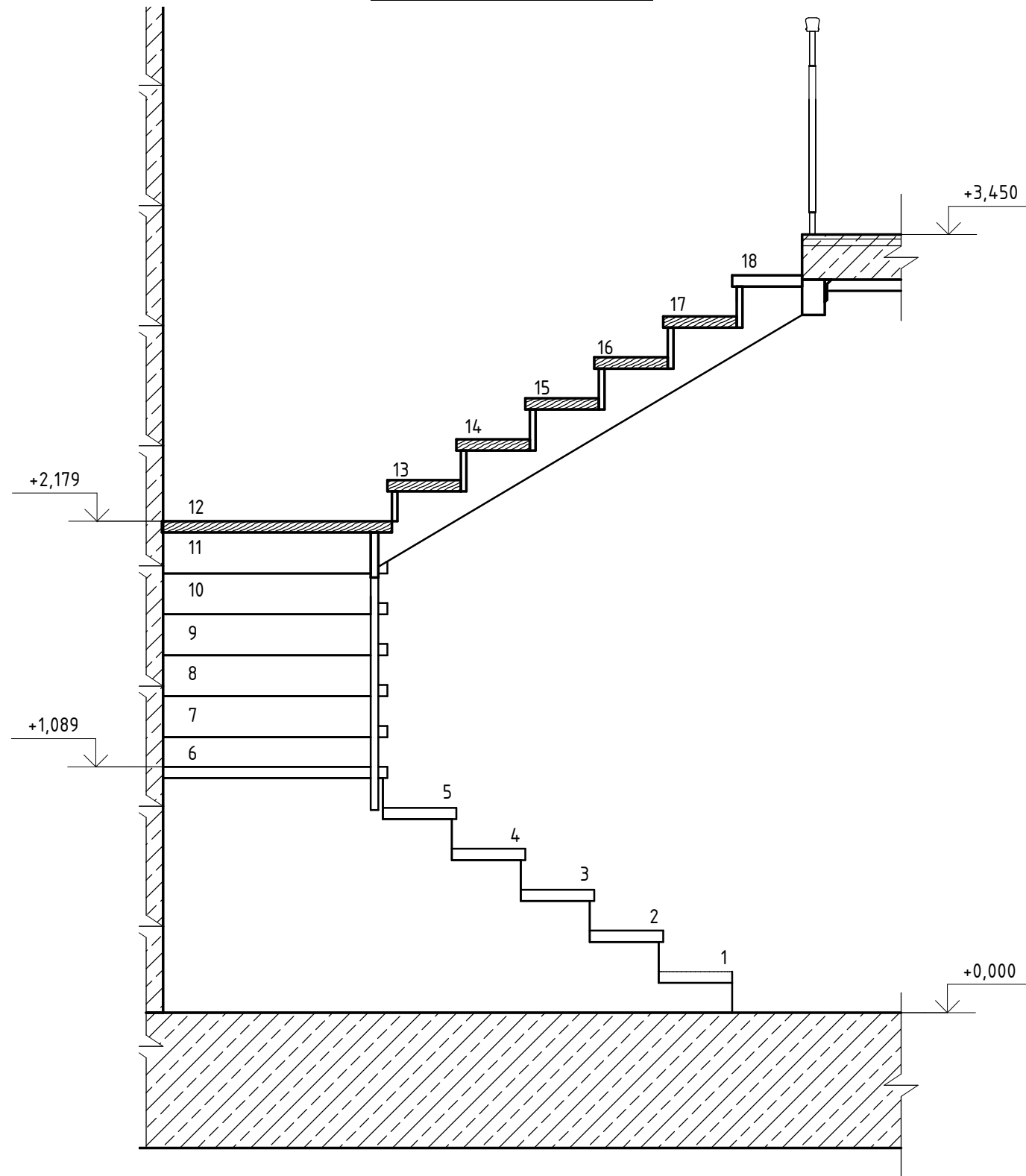
СЭТ-АИ-16.03-15 -

Московская область, Одинцовский район, д. Рязань, КП Междуречье.

Изм.	Кол.уч	Лист	№ док.	Подпись	Дата				
						Проект интерьера частного дома.	Стадия	Лист	Листов
							РП	24	59
ГАП		Шавман Е.И.				Схема лестницы.	 СтройЭкспертНадзор эксперты в проектировании		
ГИП		Ершов А.В.							
Разраб		Зверева М.В.							

Ограждение 1. М 1:10.

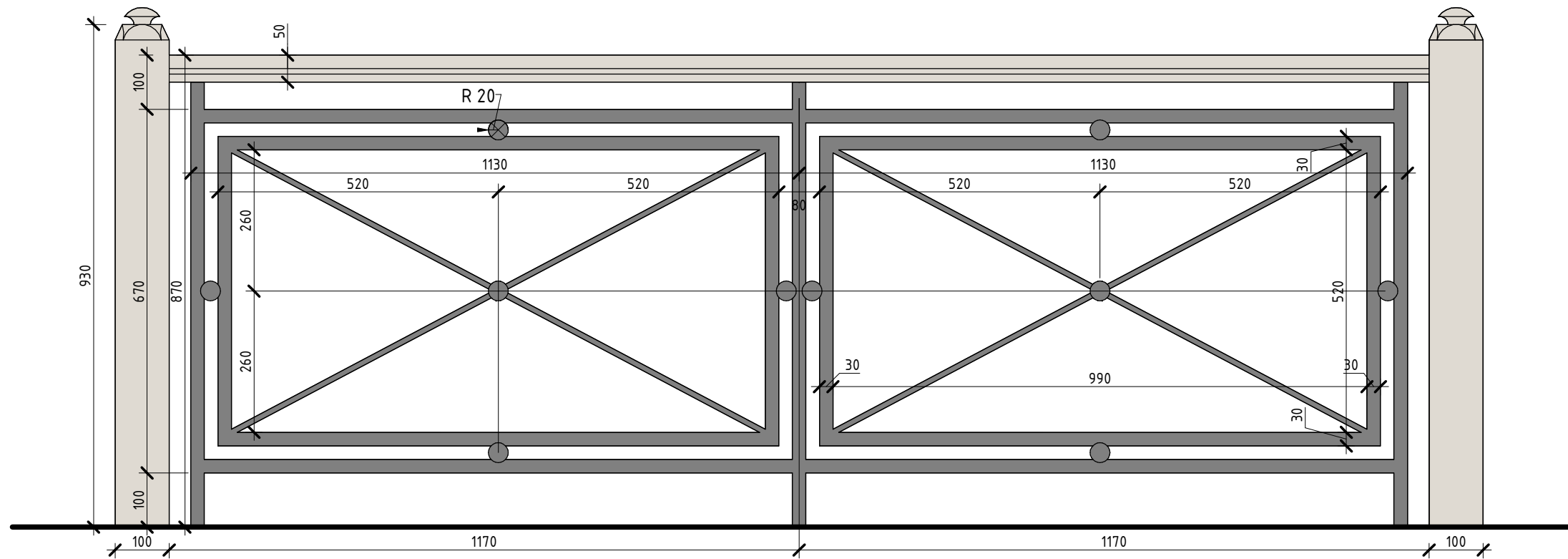



Примечания:

1. Остальные ограждения лестницы изготавливать по аналогии с данным эскизом.

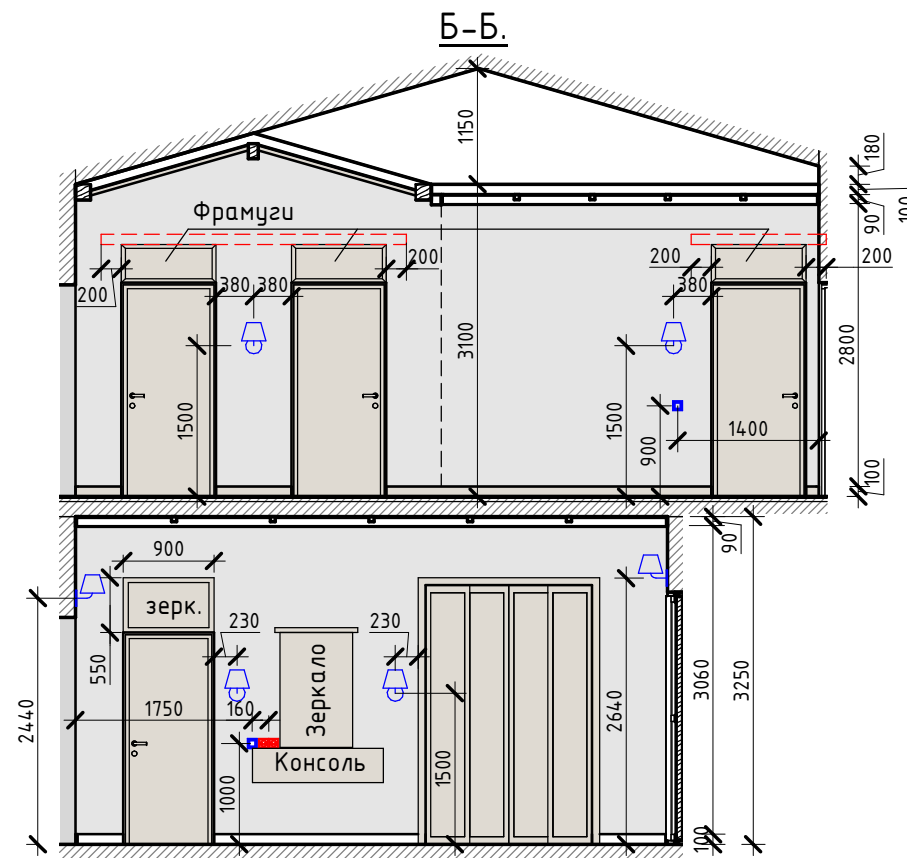
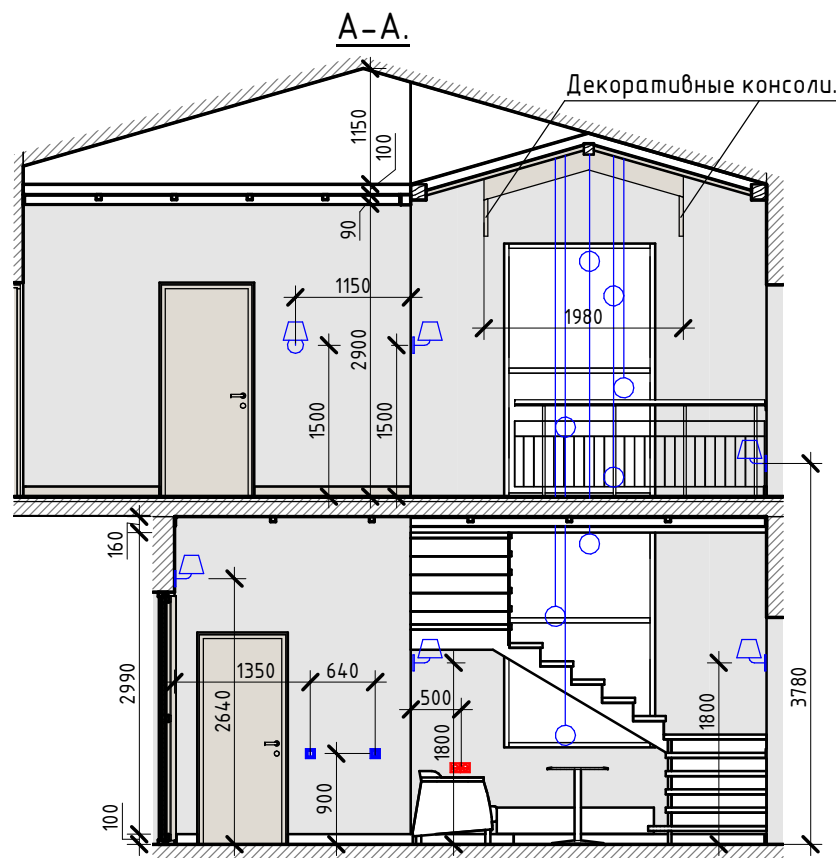
						СЭТ-АИ-16.03-15 -		
						Московская область, Одинцовский район, д. Рязань, КП Междуречье.		
Изм.	Кол.уч	Лист	№ док.	Подпись	Дата	Проект интерьера частного дома.		
						РП	25	59
ГАП		Шавман Е.И.				Ограждение 1.		
ГИП		Ершов А.В.						
Разраб		Зверева М.В.						
						 СтройЭкспертНадзор эксперты в проектировании		



Условные обозначения:

-  - Элементы из дерева.
-  - Краска, цвет серый.
-  - Монтаж перемычки.

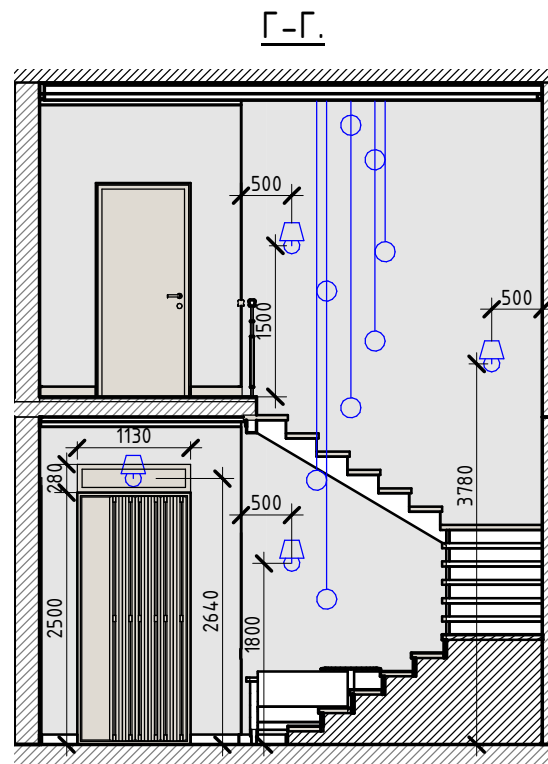
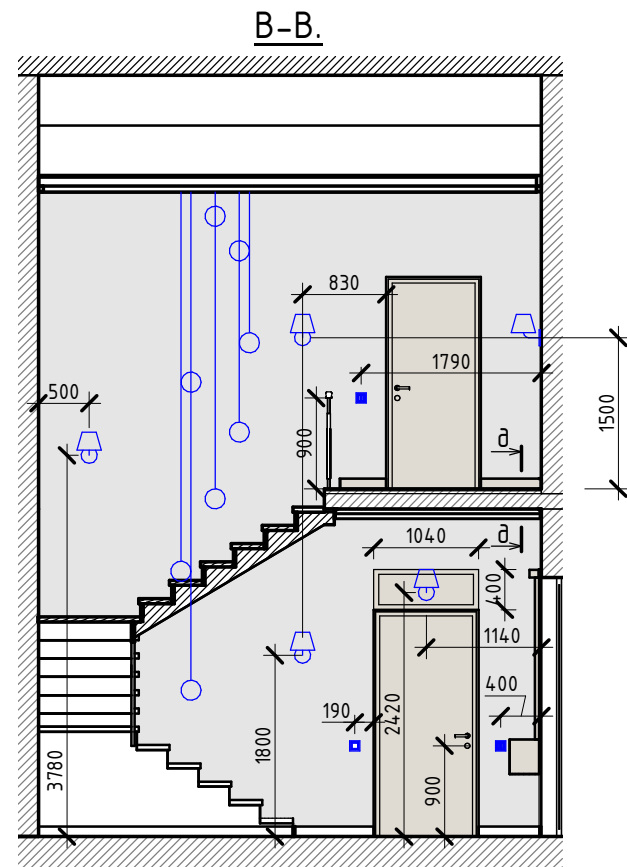

Сечение д-д. Устройство потолка холла.

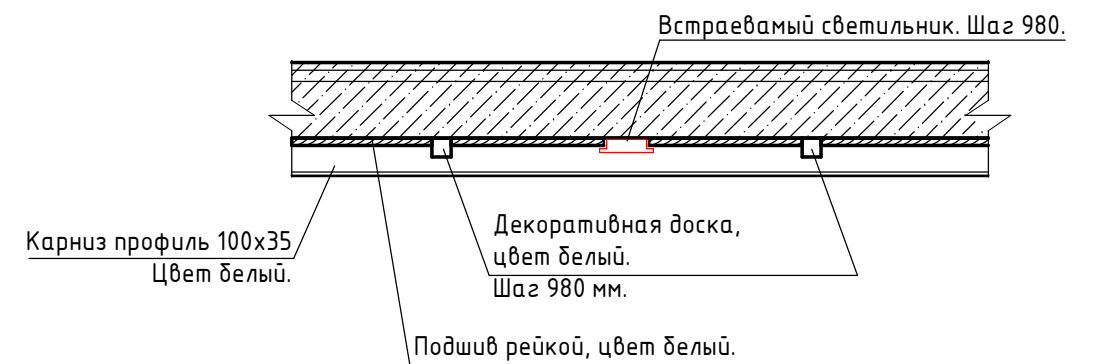

Примечания:

1. Ведомость материалов см. лист 20, 21.
2. Плинтус 100x35, цвет белый, по периметру комнаты на 1 этаже.
3. Плинтус 100x35, цвет светлый дуб, по периметру комнаты на 2 этаже.
4. Принципиальную схему фальш-крыши см. лист 37.
5. См. совместно с листами 40, 41, 42.
6. На втором этаже заложить перемычку для монтажа фрамуг над дверьми.

СЭТ-АИ-16.03-15 -



Московская область, Одинцовский район, д. Рязань, КП Междуречье.

Изм.	Кол.уч	Лист	№ док.	Подпись	Дата			
						Проект интерьера частного дома.		
						РП	26	59
ГАП				Шавман Е.И.		Развертка холла.		
ГИП				Ершов А.В.				
Разраб				Зверева М.В.				

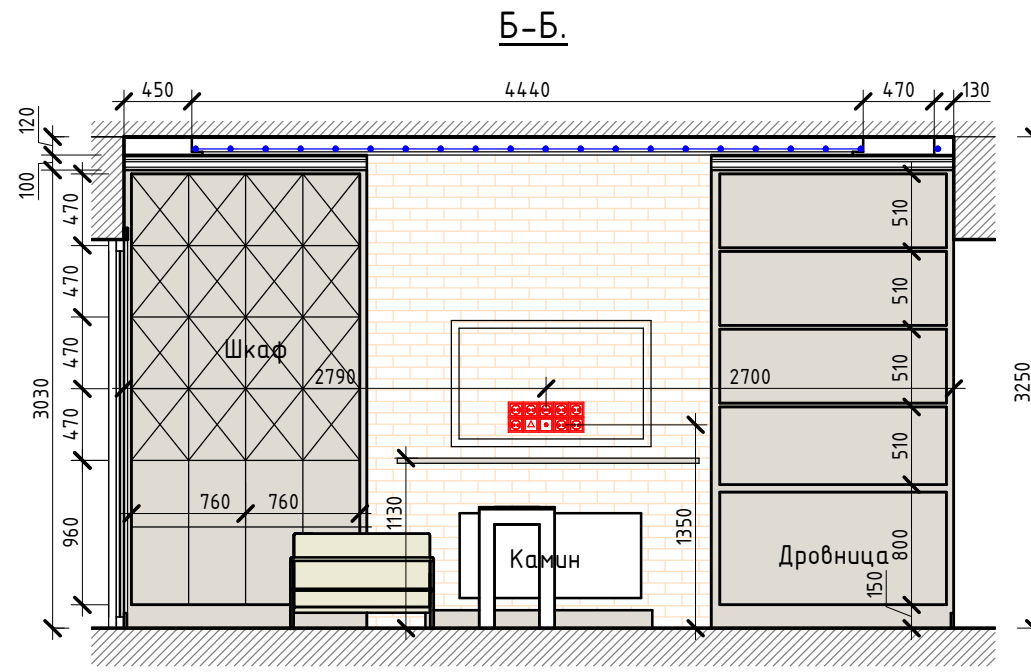
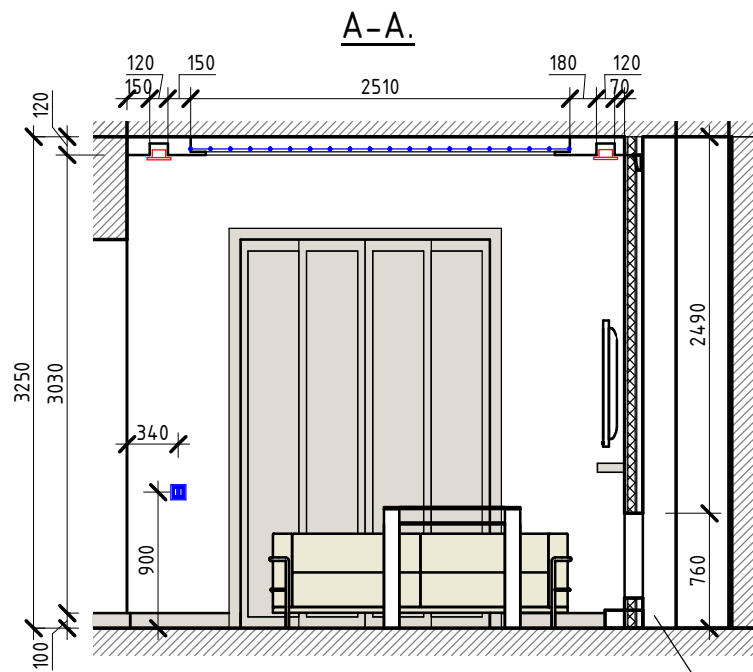

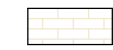

Условные обозначения:

-  - Облицовка клинкерной плиткой.
-  - Элементы из дерева.
-  - Подсветка светодиодной лентой.

Стена из ГКЛ, облицованная клинкерной плиткой.

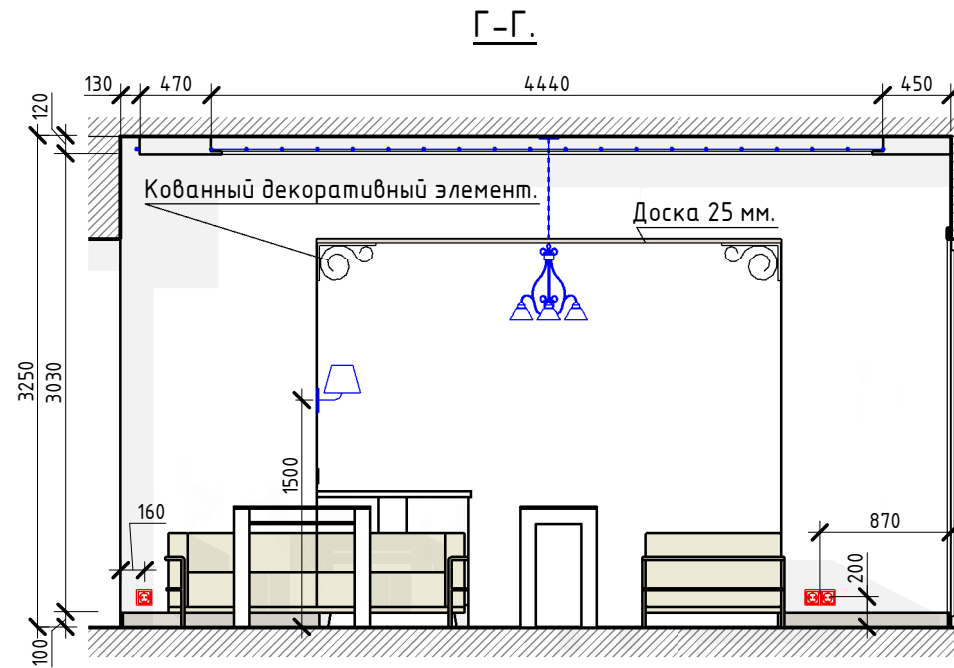
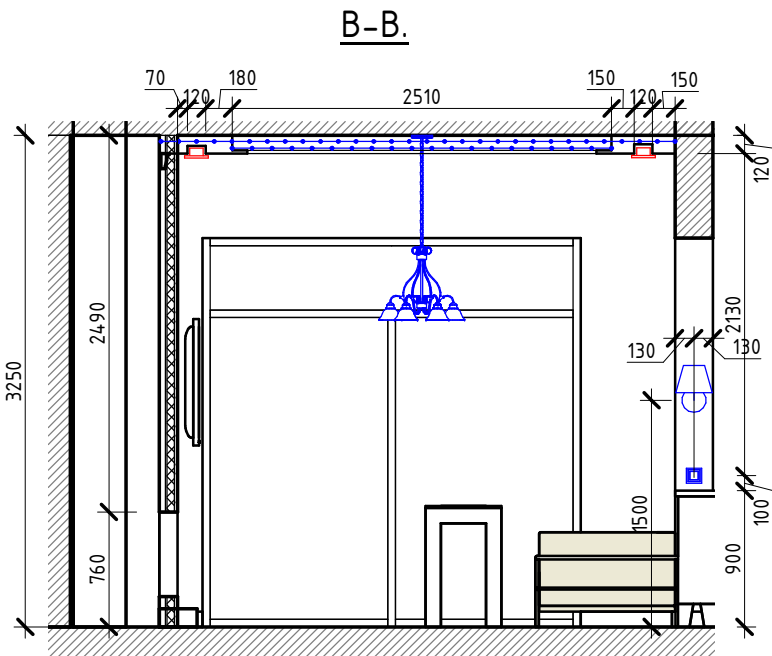

Кованный декоративный элемент.

М 1:10.

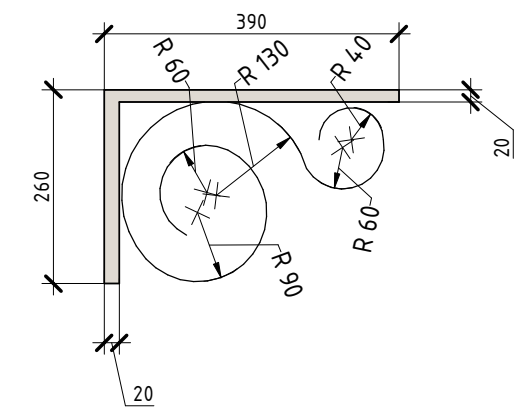

Примечания:

1. Ведомость материалов см. лист 38, 39.
2. Отверстие под камин осуществлять после выбора конкретной модели камина.
3. Плинтус 100x35, цвет светлый дуб, по периметру комнаты.
4. См. совместно с листами 43.

СЭТ-АИ-16.03-15 -						
Московская область, Одинцовский район, д. Рязань, КП Междуречье.						
Изм.	Кол.уч	Лист	№ док.	Подпись	Дата	
ГАП Шавман Е.И. ГИП Ершов А.В. Разраб Зверева М.В.				Проект интерьера частного дома.		
				Стадия	Лист	Листов
				РП	27	59
Развертка гостиной.				 СтройЭкспертНадзор эксперты в проектировании		
Формат: А3А						

А-А.

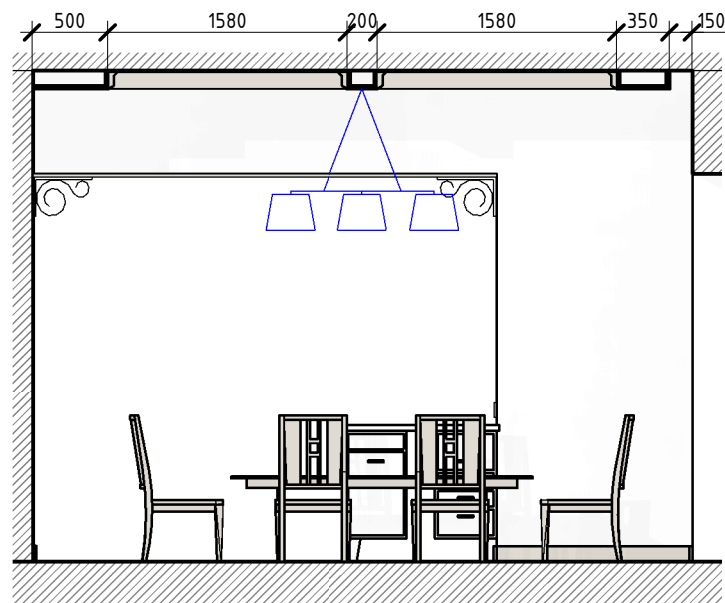

Б-Б.

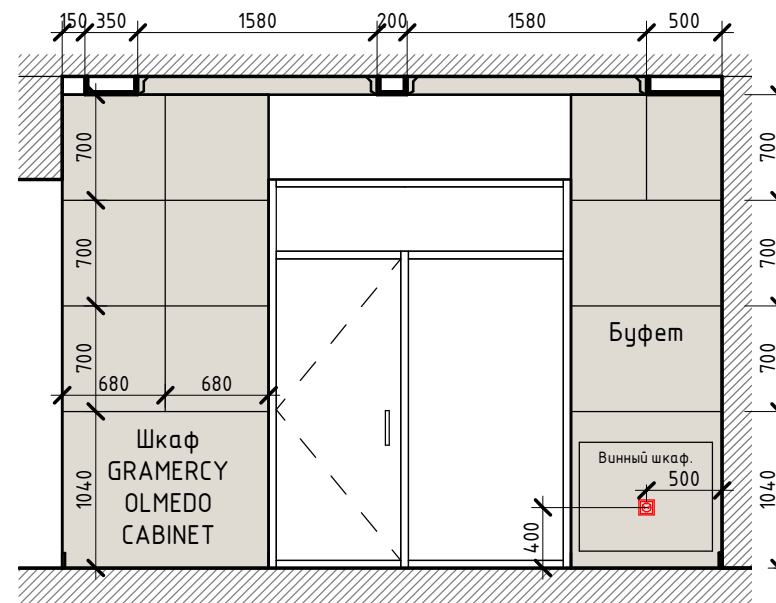

Условные обозначения:

 - Элементы из дерева.

В-В.

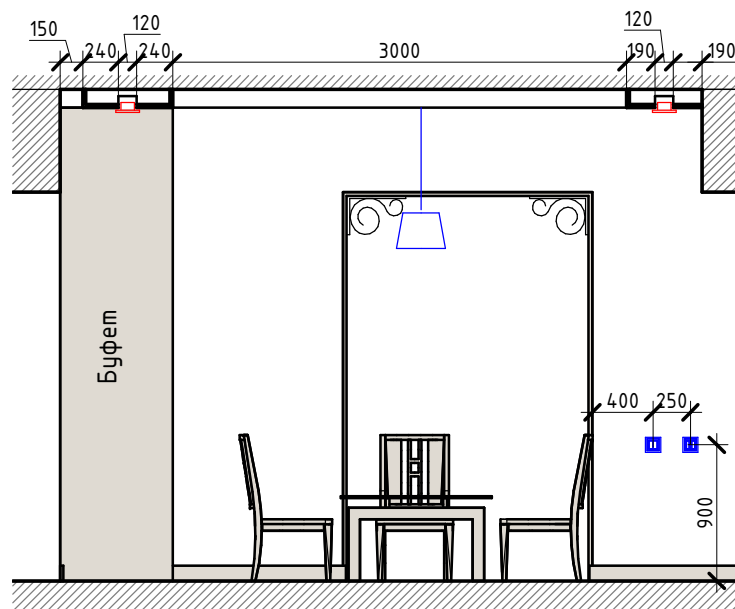

Г-Г.

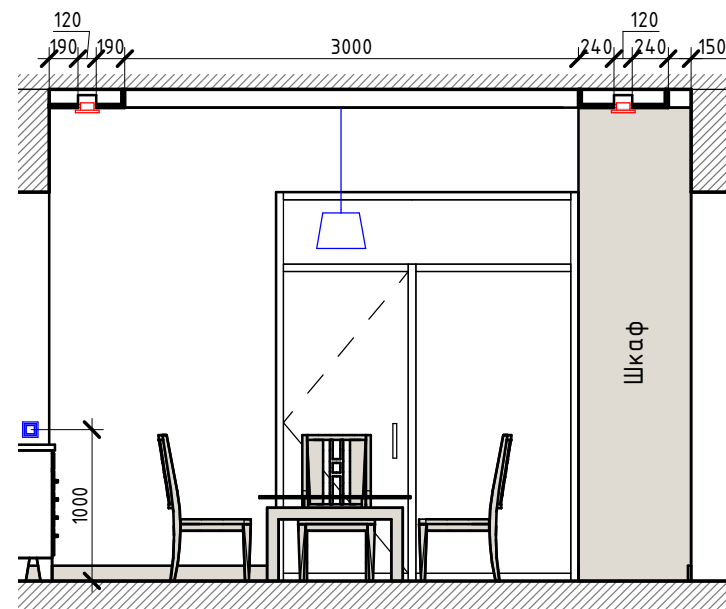

Примечания:

1. Ведомость материалов см. лист 38, 39.
2. Плинтус 100x35, цвет светлый дуб, по периметру комнаты.
3. См. совместно с листами 44.
4. Карниз 120x35 по периметру углублений в потолке. Цвет - светлый дуб.



СЭТ-АИ-16.03-15 -

Московская область, Одинцовский район, д. Рязань, КП Междуречье.

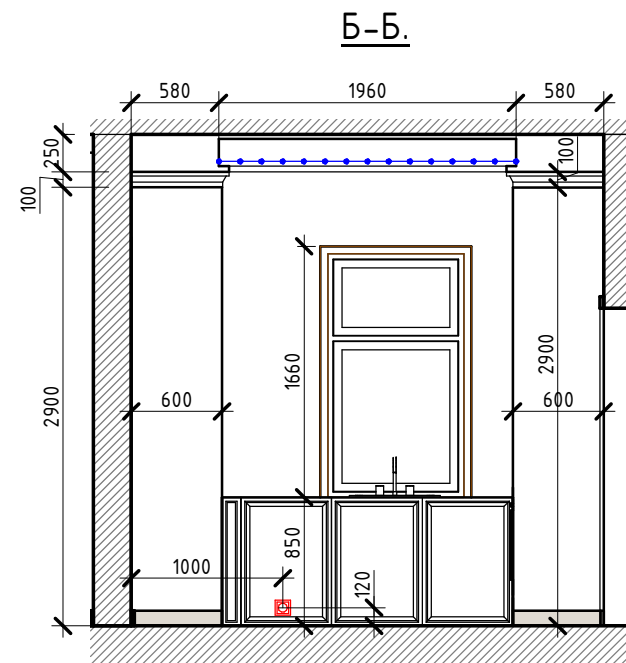
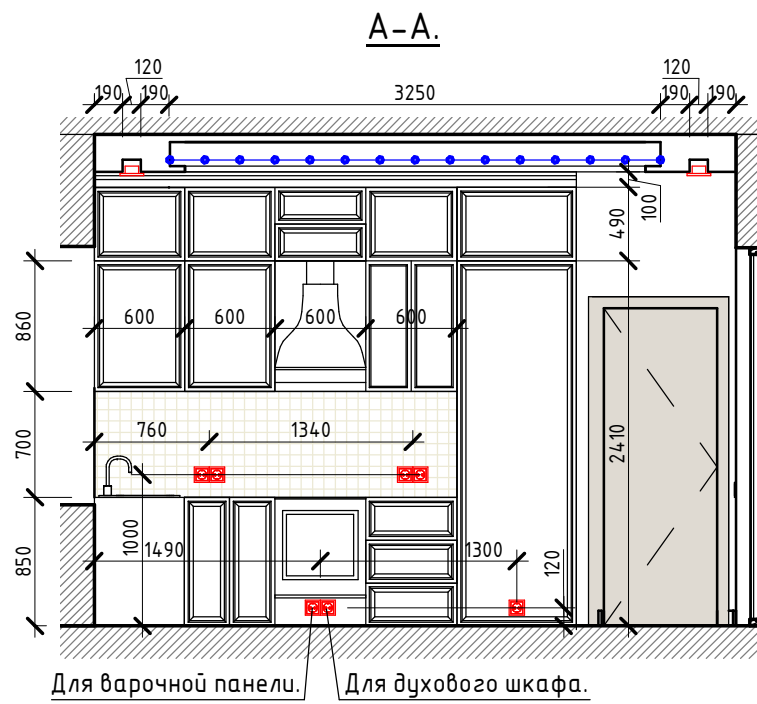
Изм.	Кол.уч	Лист	№ док.	Подпись	Дата				
						Проект интерьера частного дома.	Стадия	Лист	Листов
							РП	28	59
ГАП				Шавман Е.И.					
ГИП				Ершов А.В.					
Разраб				Зверева М.В.					
Развертка столовой.							 СтройЭкспертНадзор эксперты в проектировании		

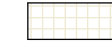

Условные обозначения:

-  - Элементы из дерева.
-  - Керамическая плитка.
-  - Подсветка светодиодной лентой.

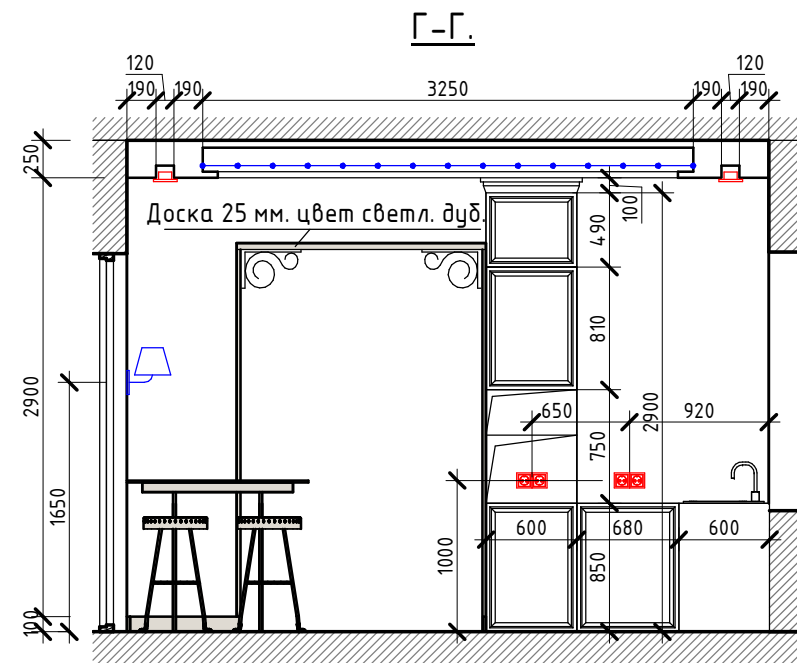
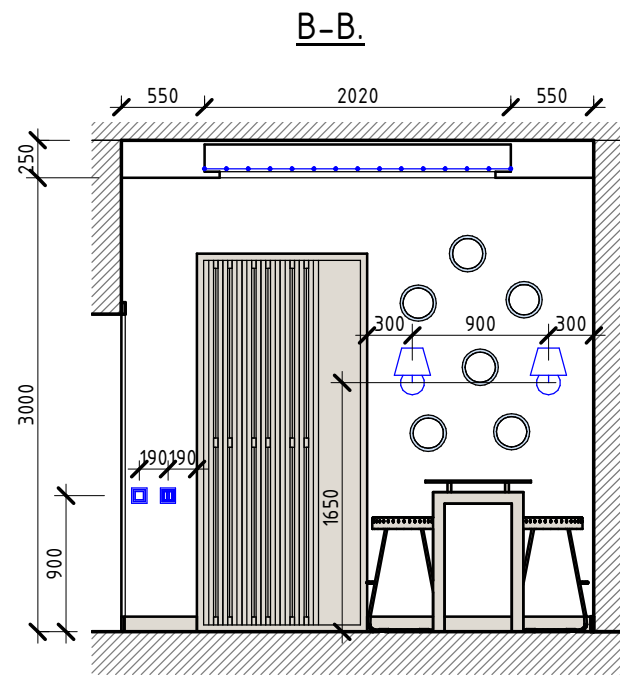

Примечания:

1. Ведомость материалов см. лист 38, 39.
2. Плинтус 100x35, цвет светлый дуб, по периметру комнаты.
3. См. совместно с листами 45, 46, 47.
4. Карниз 120x35 по периметру ниши в потолке. Цвет - светлый дуб.



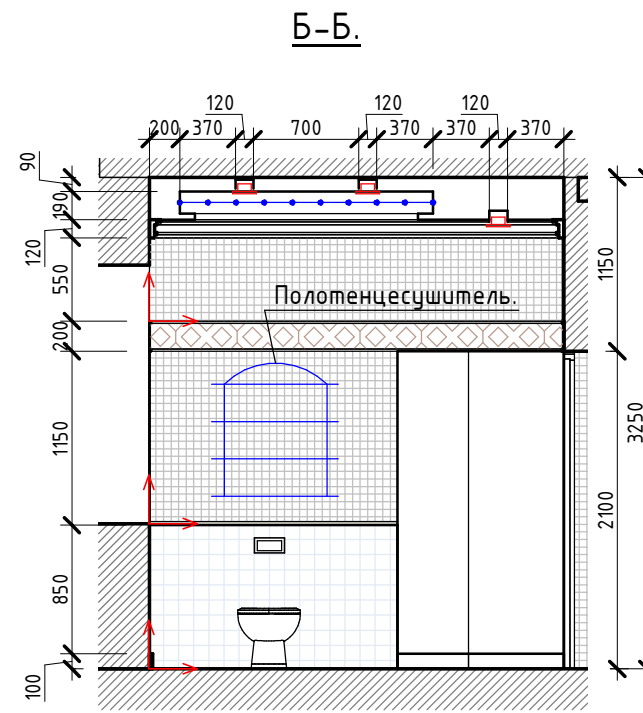
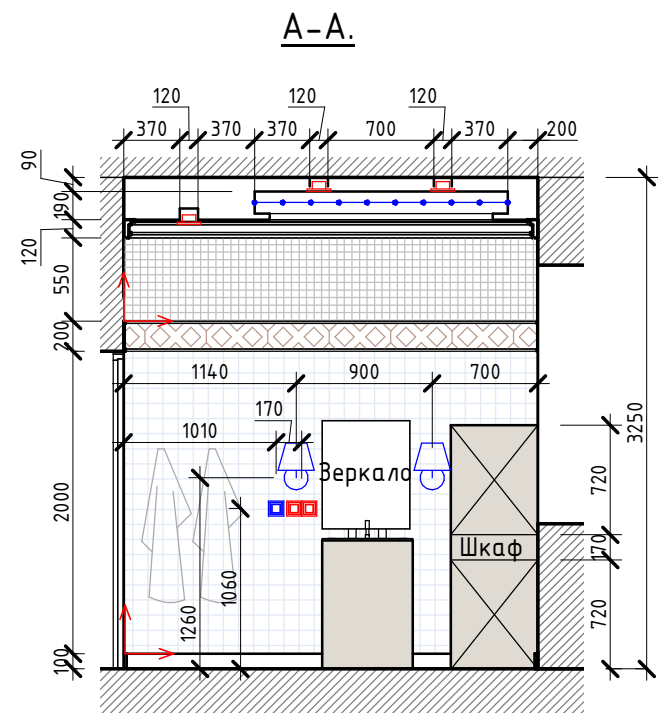

СЭТ-АИ-16.03-15 -

Московская область, Одинцовский район, д. Рязань, КП Междуречье.

Изм.	Кол.уч	Лист	№ док.	Подпись	Дата				
						Проект интерьера частного дома.	Стадия	Лист	Листов
							РП	29	59
ГАП				Шавман Е.И.			 СтройЭкспертНадзор <small>эксперты в проектировании</small>		
ГИП				Ершов А.В.					
Разраб				Зверева М.В.					
						Развертка кухни.			

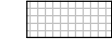

Условные обозначения:

-  - Керамическая плитка Peronda Francisco Segarra.
-  - Керамогранит SERENISSIMA IN TINTA.
-  - Мозаика ArtiCer Maestro Mosaico Blanc.
-  - Элементы из дерева.
-  - Подсветка светодиодной лентой.

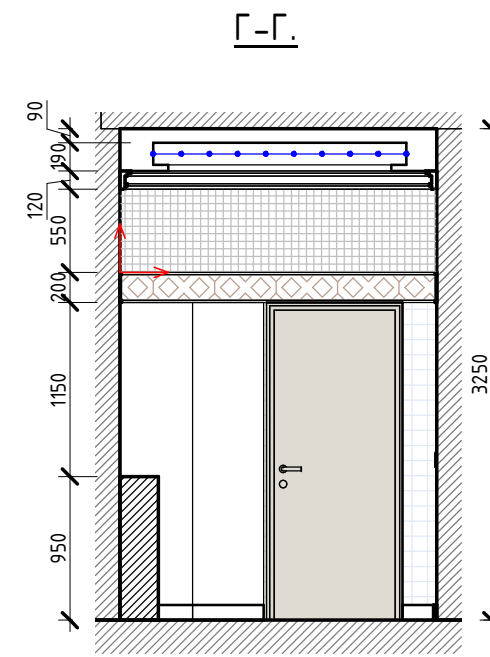
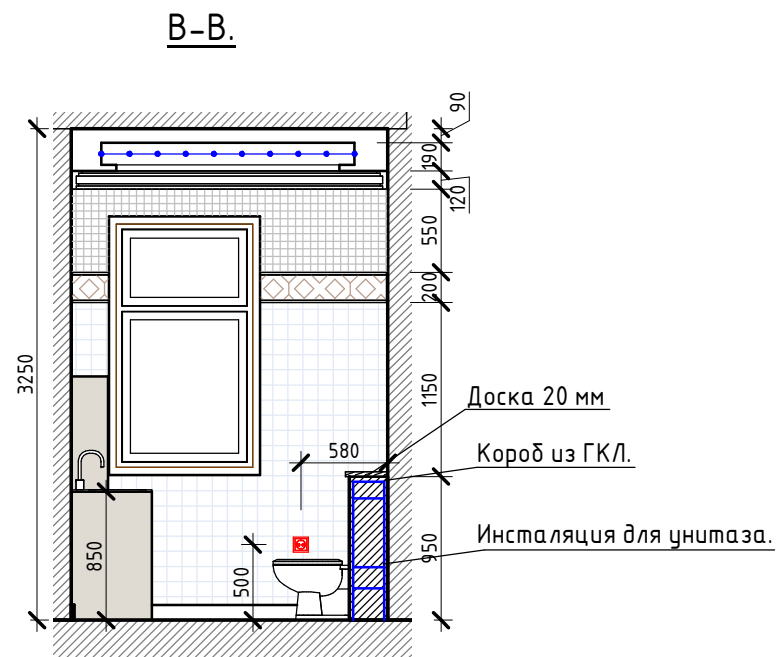

Примечания:

1. Ведомость материалов см. лист 38, 39.
2. Плинтус 100x35, цвет белый, по периметру комнаты.
3. См. совместно с листами 48, 49.
4. Карниз 75x35 по периметру комнаты. Цвет белый.
5. Карниз 200 по периметру комнаты, облицевать мозаикой Peronda Francisco Segarra.

СЭТ-АИ-16.03-15 -														
Московская область, Одинцовский район, д. Рязань, КП Междуречье.														
Изм.	Кол.уч	Лист	№ док.	Подпись	Дата									
<table border="1" style="width: 100%;"> <tr> <td colspan="3" style="text-align: center;">Проект интерьера частного дома.</td> </tr> <tr> <td style="text-align: center;">Стадия</td> <td style="text-align: center;">Лист</td> <td style="text-align: center;">Листов</td> </tr> <tr> <td style="text-align: center;">РП</td> <td style="text-align: center;">30</td> <td style="text-align: center;">59</td> </tr> </table>					Проект интерьера частного дома.			Стадия	Лист	Листов	РП	30	59	 СтройЭкспертНадзор эксперты в проектировании
					Проект интерьера частного дома.									
					Стадия	Лист	Листов							
РП	30	59												
Развертка санузла.														
Формат: А3А														

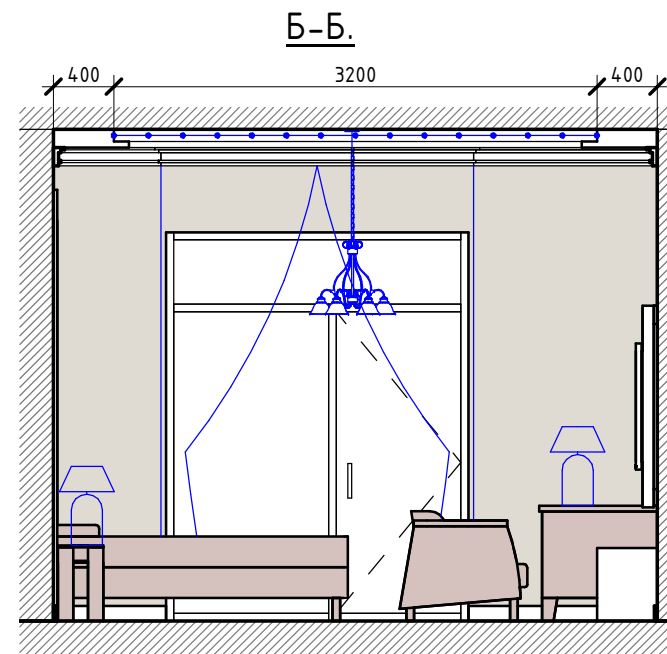
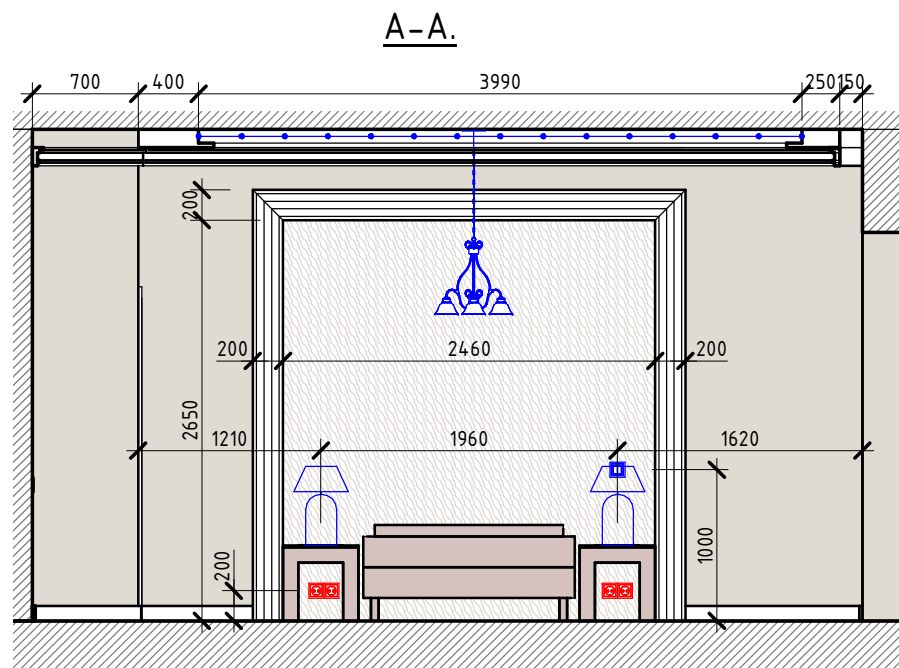

Условные обозначения:

- Покраска, цвет бежево-серый.
- Обои Seabrook Impressionist IM4.0906.
- Рейка белая.
- Подсветка светодиодной лентой.

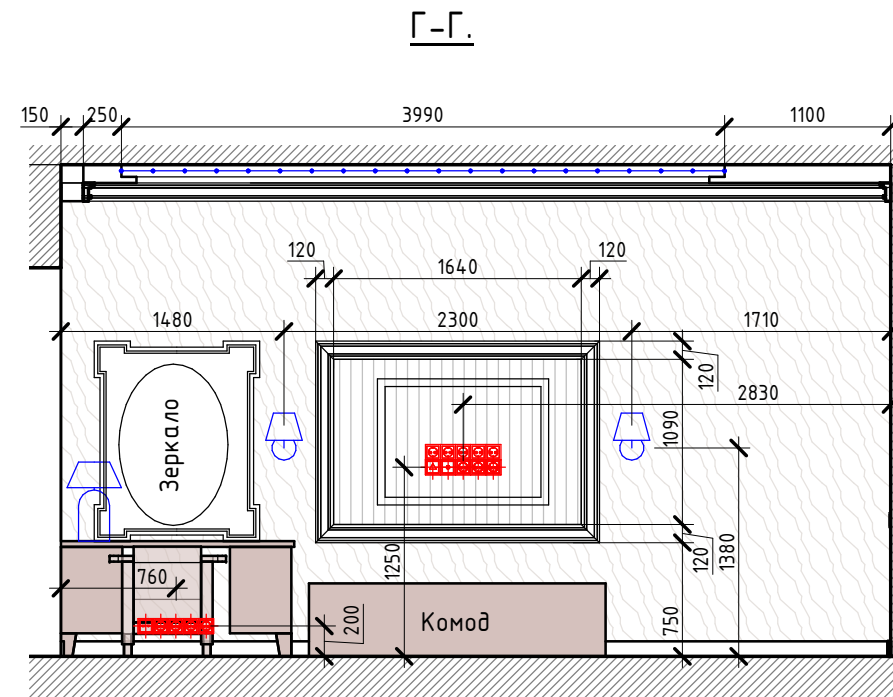
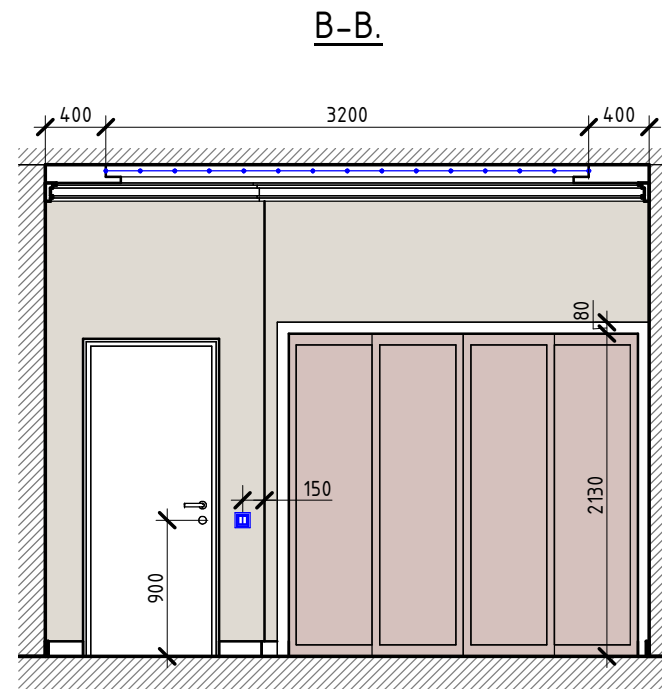

Примечания:

1. Ведомость материалов см. лист 38, 39.
2. Плинтус 100x35, цвет белый, по периметру комнаты.
3. См. совместно с листами 50, 51.
4. Карниз 200x35 по периметру комнаты. Цвет белый.

СЭТ-АИ-16.03-15 -																		
Московская область, Одинцовский район, д. Рязань, КП Междуречье.																		
	Изм.	Кол.уч	Лист	№ док.	Подпись	Дата	Проект интерьера частного дома.											
										Стадия	Лист	Листов						
							РП	31	59									
<table style="width: 100%; border: none;"> <tr> <td style="width: 50%; border: none;">ГАП</td> <td style="width: 50%; border: none;">Шавман Е.И.</td> </tr> <tr> <td style="border: none;">ГИП</td> <td style="border: none;">Ершов А.В.</td> </tr> <tr> <td style="border: none;">Разраб</td> <td style="border: none;">Зверева М.В.</td> </tr> </table>							ГАП	Шавман Е.И.	ГИП	Ершов А.В.	Разраб	Зверева М.В.	Развертка гостевой спальни.			 СтройЭкспертНадзор эксперты в проектировании		
ГАП	Шавман Е.И.																	
ГИП	Ершов А.В.																	
Разраб	Зверева М.В.																	
Формат: А3А																		

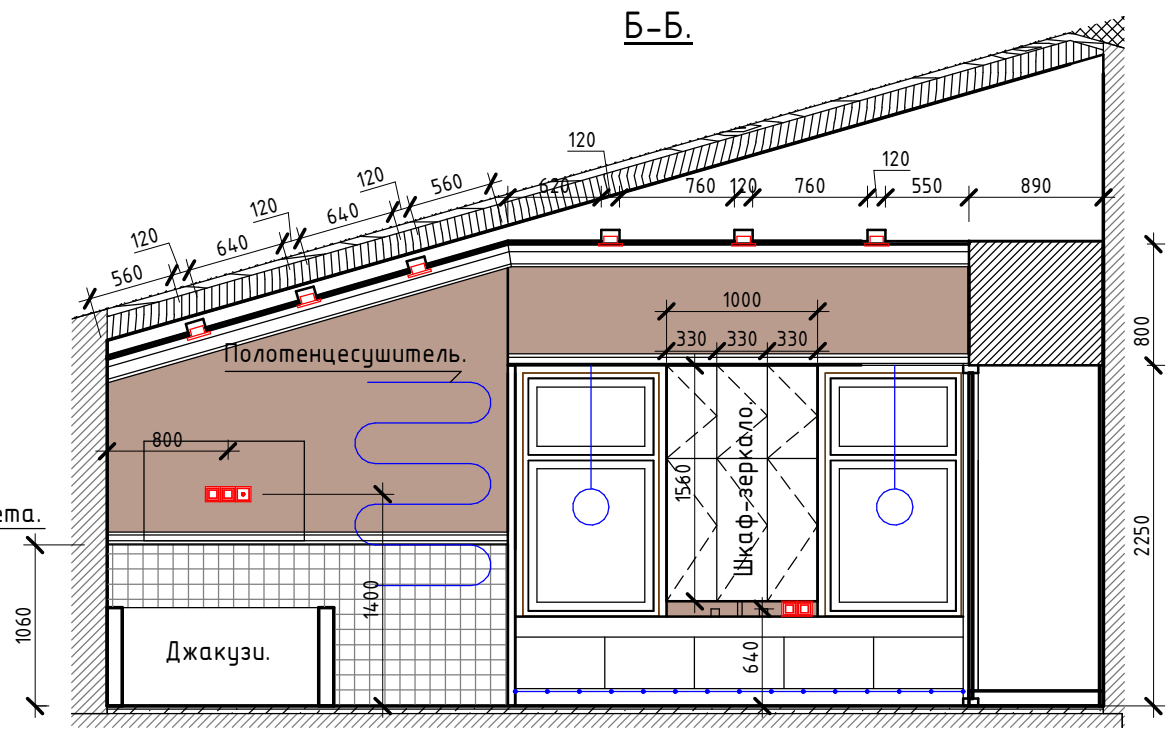
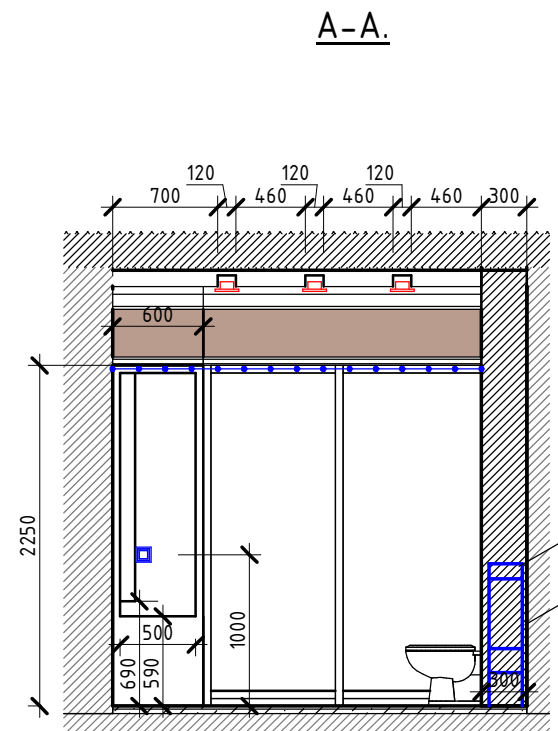

- Условные обозначения:**
- Декоративная штукатурка. Цвет - шоколадный.
 - Мозаика Arriani Styling Fusion.
 - Плитка настенная Self NATURA спа-014.
 - Подсветка светодиодной лентой.

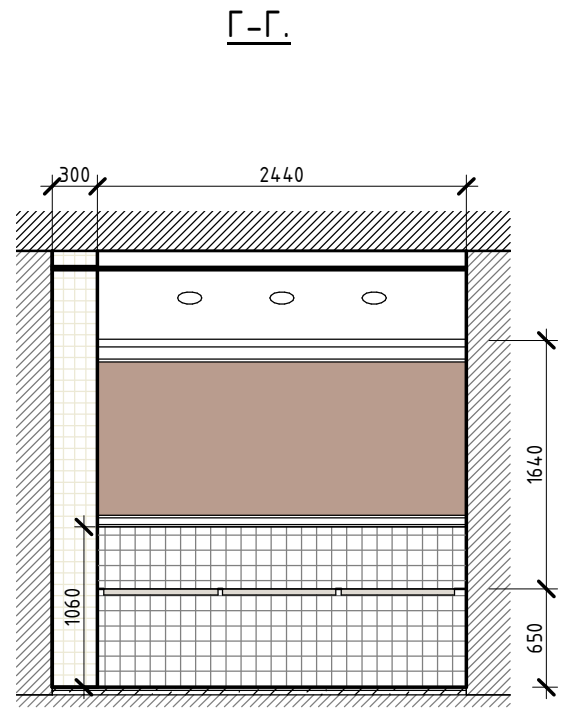
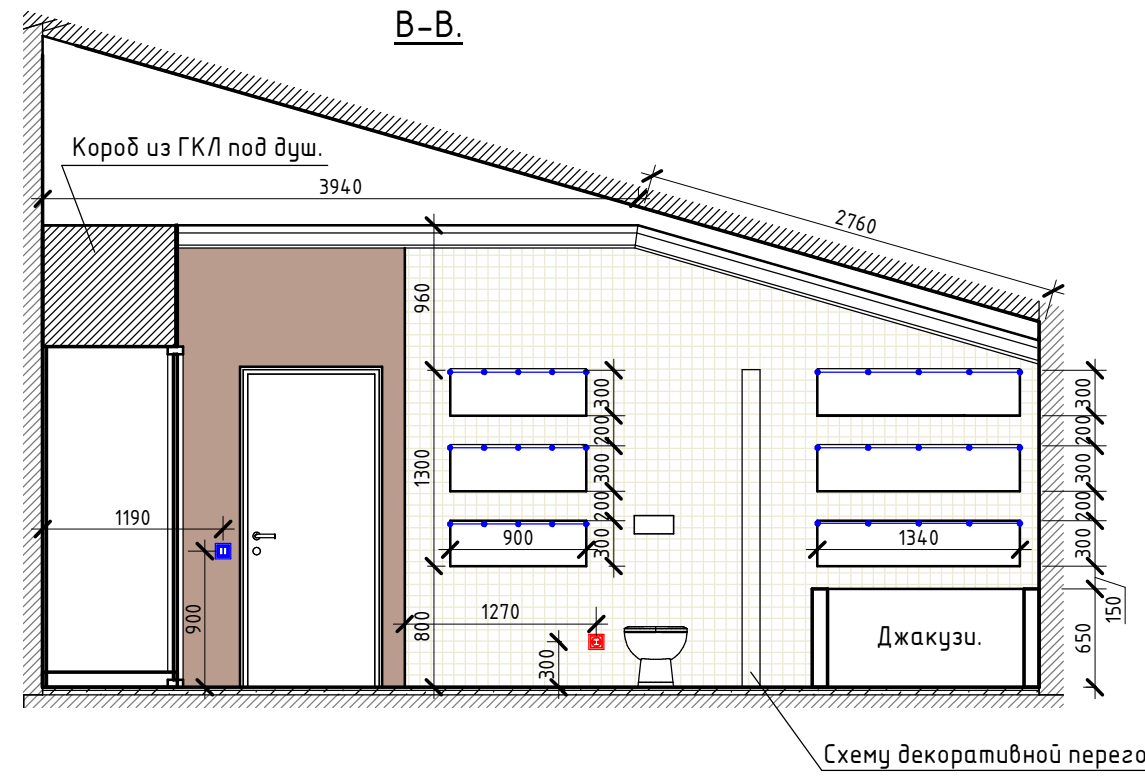

Примечания:

1. Ведомость материалов см. лист 39, 39.
2. Плинтус 100x35, цвет белый, по периметру комнаты.
3. См. совместно с листами 58, 59.
4. Карниз 150x35 по периметру комнаты. Цвет белый.

СЭТ-АИ-16.03-15 -														
Московская область, Одинцовский район, д. Рязань, КП Междуречье.														
Изм.	Кол.уч	Лист	№ док.	Подпись	Дата									
<table border="1" style="width: 100%;"> <tr> <td colspan="3" style="text-align: center;">Проект интерьера частного дома.</td> </tr> <tr> <td style="text-align: center;">Стадия</td> <td style="text-align: center;">Лист</td> <td style="text-align: center;">Листов</td> </tr> <tr> <td style="text-align: center;">РП</td> <td style="text-align: center;">32</td> <td style="text-align: center;">59</td> </tr> </table>					Проект интерьера частного дома.			Стадия	Лист	Листов	РП	32	59	
					Проект интерьера частного дома.									
					Стадия	Лист	Листов							
РП	32	59												
Развертка санузла.					СтройЭкспертНадзор эксперты в проектировании									
ГАП	Шавман Е.И.													
ГИП	Ершов А.В.													
Разраб	Зверева М.В.													

А-А.

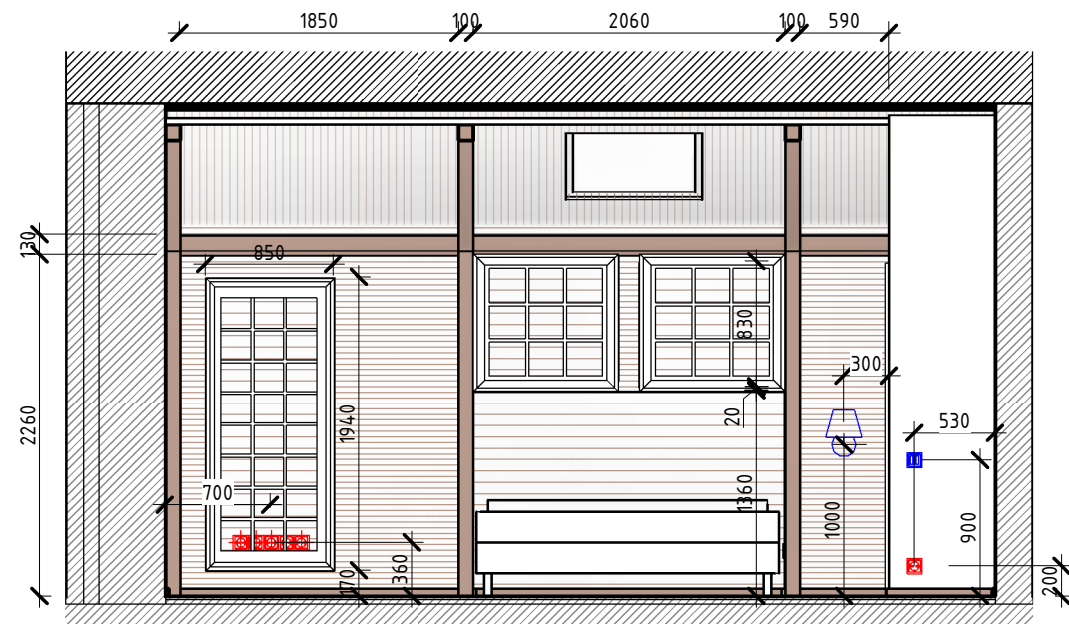

Б-Б.

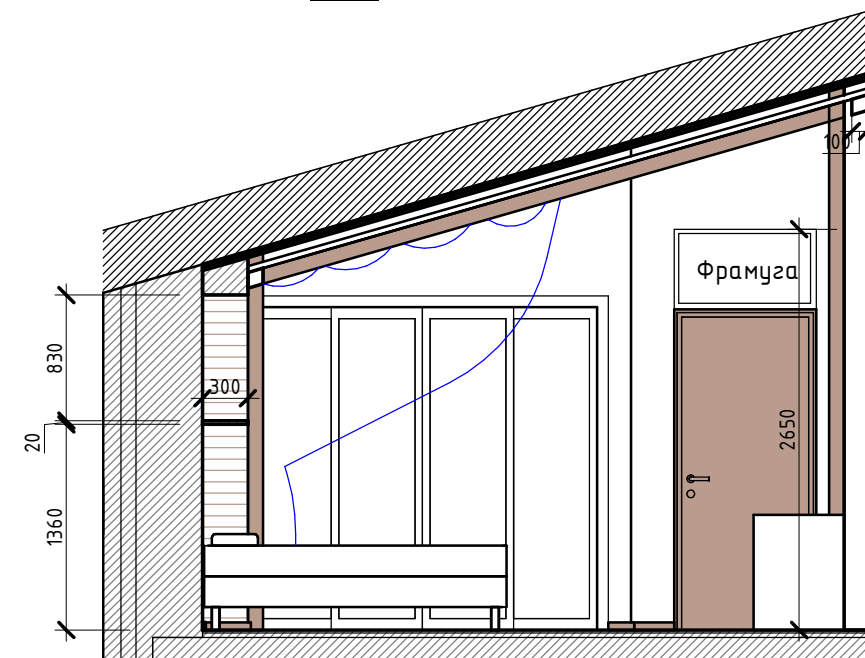

Условные обозначения:

 - Доски, цвет дуб.

Сечение 2-2.

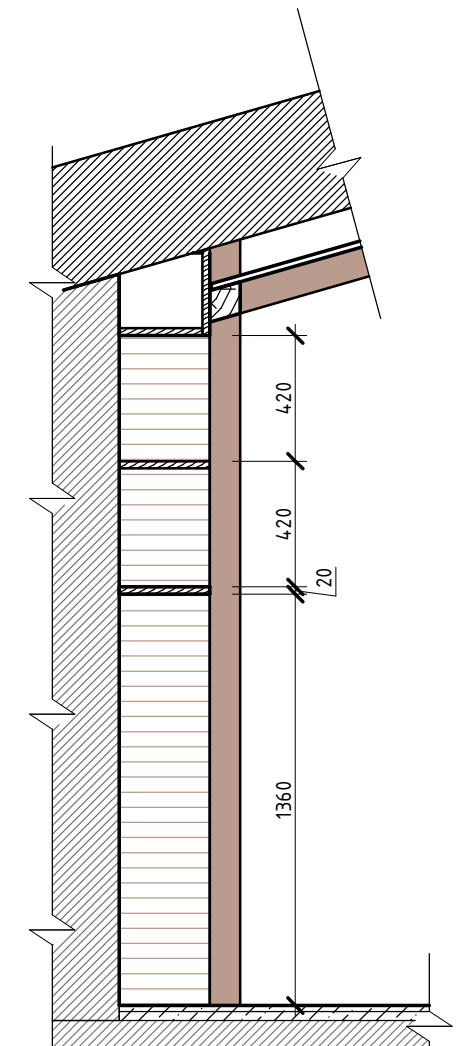

В-В.

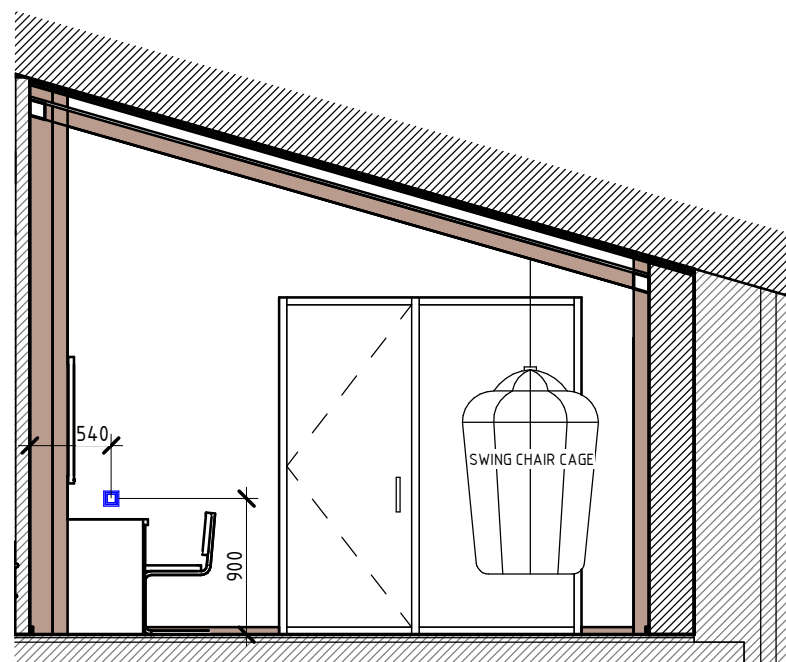

Г-Г.

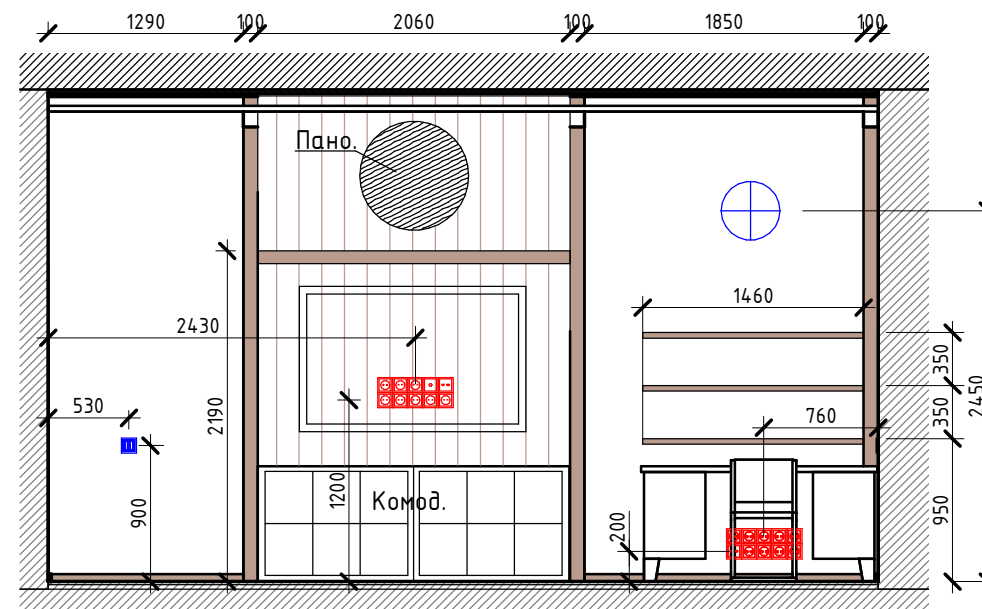

Примечания:

1. Ведомость материалов см. лист 38, 39.
2. Плинтус 100x35, цвет светлый дуб, по периметру комнаты.
3. См. совместно с листами 50, 51.

СЭТ-АИ-16.03-15 -

Московская область, Одинцовский район, д. Рязань, КП Междуречье.

Изм.	Кол.уч	Лист	№ док.	Подпись	Дата				
						Проект интерьера частного дома.	Стадия	Лист	Листов
							РП	33	59
ГАП		Шавман Е.И.				Развертка спальни.	 СтройЭкспертНадзор эксперты в проектировании		
ГИП		Ершов А.В.							
Разраб		Зверева М.В.							

А-А.

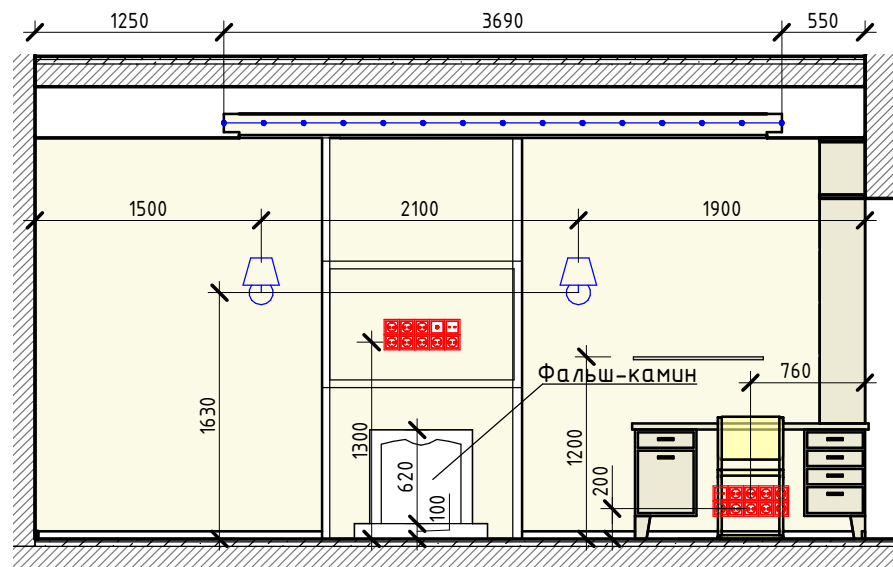

Б-Б.

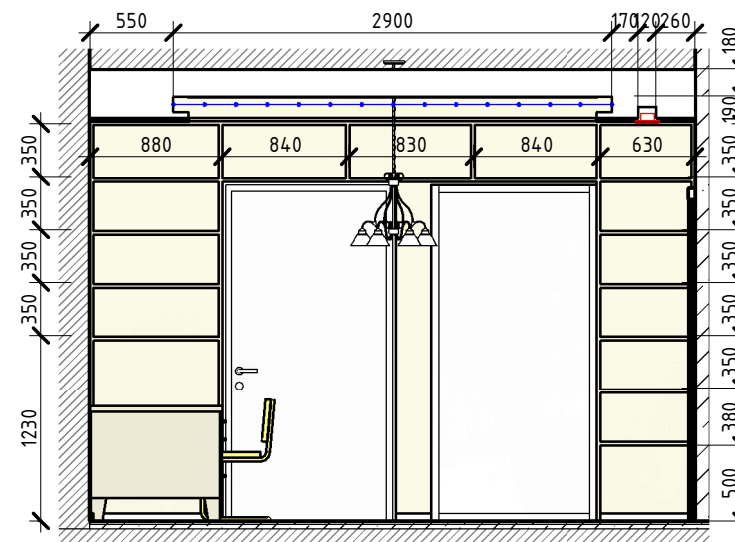

Условные обозначения:

- Покраска, цвет бежево-серый.
- Поверхность Sensor Bit, бежевая, для занятия спортом.

В-В.

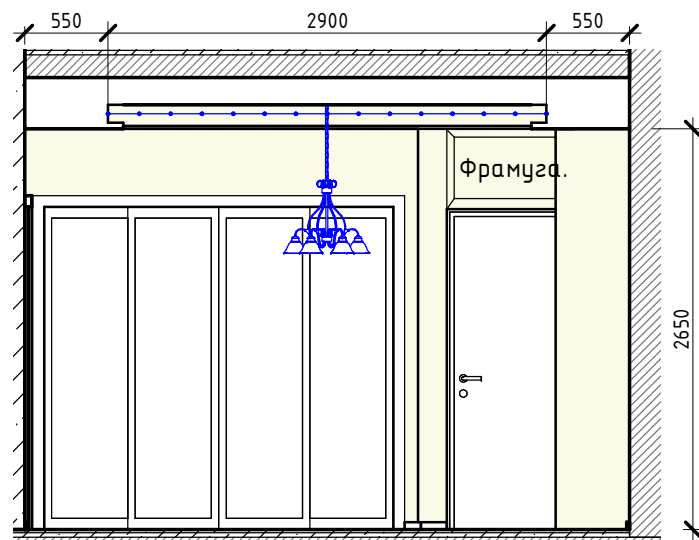

Г-Г.

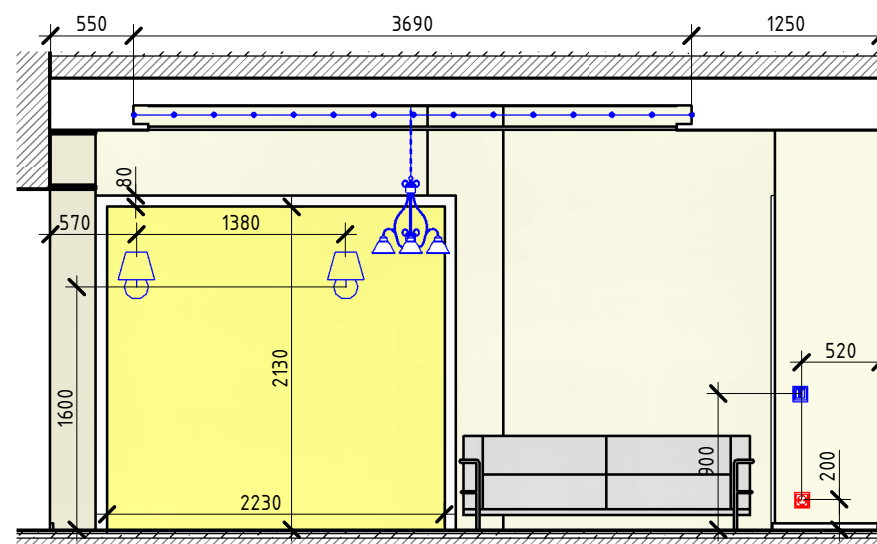

Примечания:

1. Ведомость материалов см. лист 38, 39.
2. Плинтус 100x35, цвет белый, по периметру комнаты.
3. См. совместно с листами 54, 55.
4. Карниз 120x35 по периметру комнаты. Цвет белый.

СЭТ-АИ-16.03-15 -

Московская область, Одинцовский район, д. Рязань, КП Междуречье.

Изм.	Кол.уч	Лист	№ док.	Подпись	Дата				
						Проект интерьера частного дома.	Стадия	Лист	Листов
							РП	34	59
ГАП		Шавман Е.И.				Развертка кабинета.	 СтройЭкспертНадзор <small>эксперты в проектировании</small>		
ГИП		Ершов А.В.							
Разраб		Зверева М.В.							



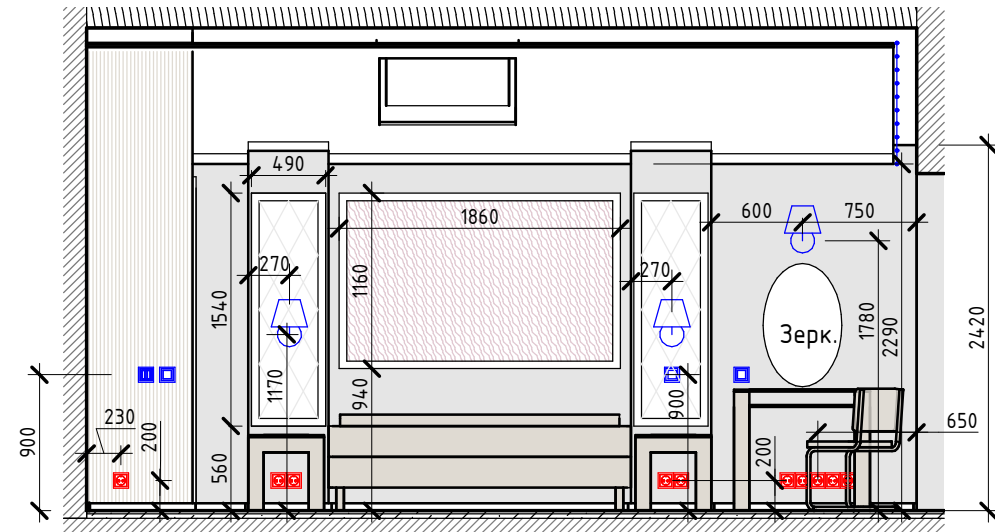

А-А.

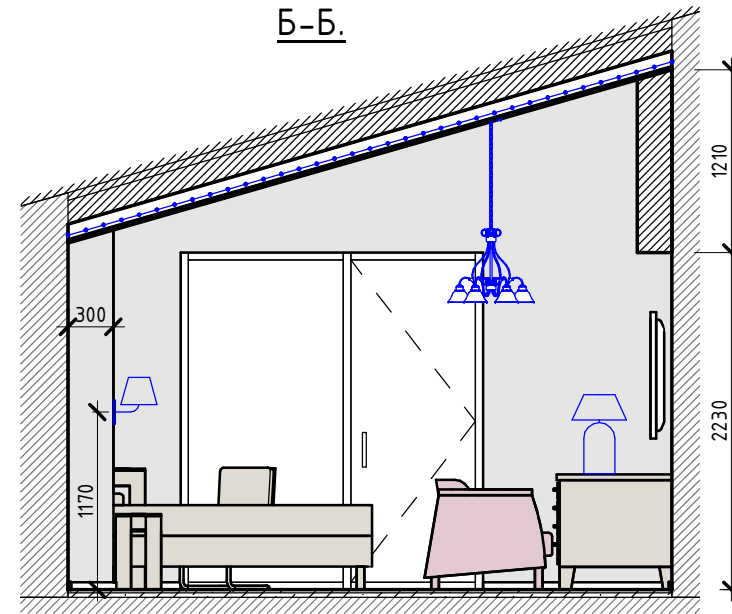

Б-Б.



Условные обозначения:

-  - Обои Chelsea Decor Wallpapers Theatre CW30841.
-  - Обои SEABROOK каталог IMPRESSIONIST IM40501.
-  - Краска, цвет серый.
-  - Элементы из дерева.
-  - Подсветка светодиодной лентой.

В-В.

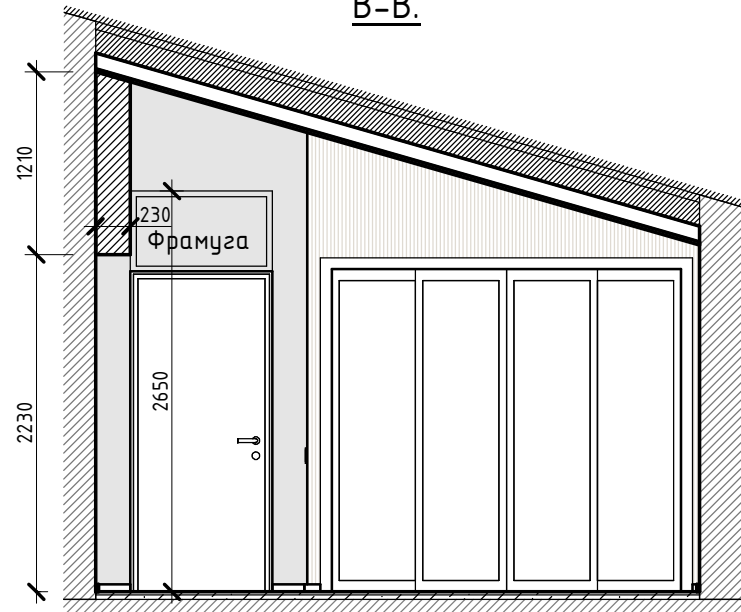

Г-Г.

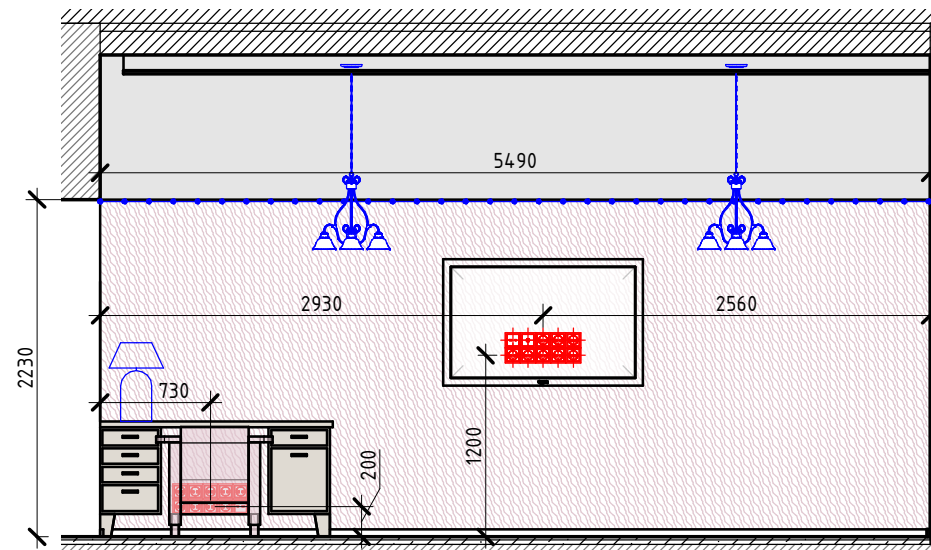

Примечания:

1. Ведомость материалов см. лист 38, 39.
2. Плинтус 100x35, цвет светлый дуб, по периметру комнаты.
3. См. совместно с листами 56, 57.
4. Карниз 120x35 по периметру комнаты. Цвет белый.

СЭТ-АИ-16.03-15 -

Московская область, Одинцовский район, д. Рязань, КП Междуречье.

Изм.	Кол.уч	Лист	№ док.	Подпись	Дата				
						Проект интерьера частного дома.	Стадия	Лист	Листов
							РП	35	59
ГАП				Шавман Е.И.			Развертка спальни.		
ГИП				Ершов А.В.					
Разраб				Зверева М.В.					



Схема фальш-крыши в холле. М1:20.

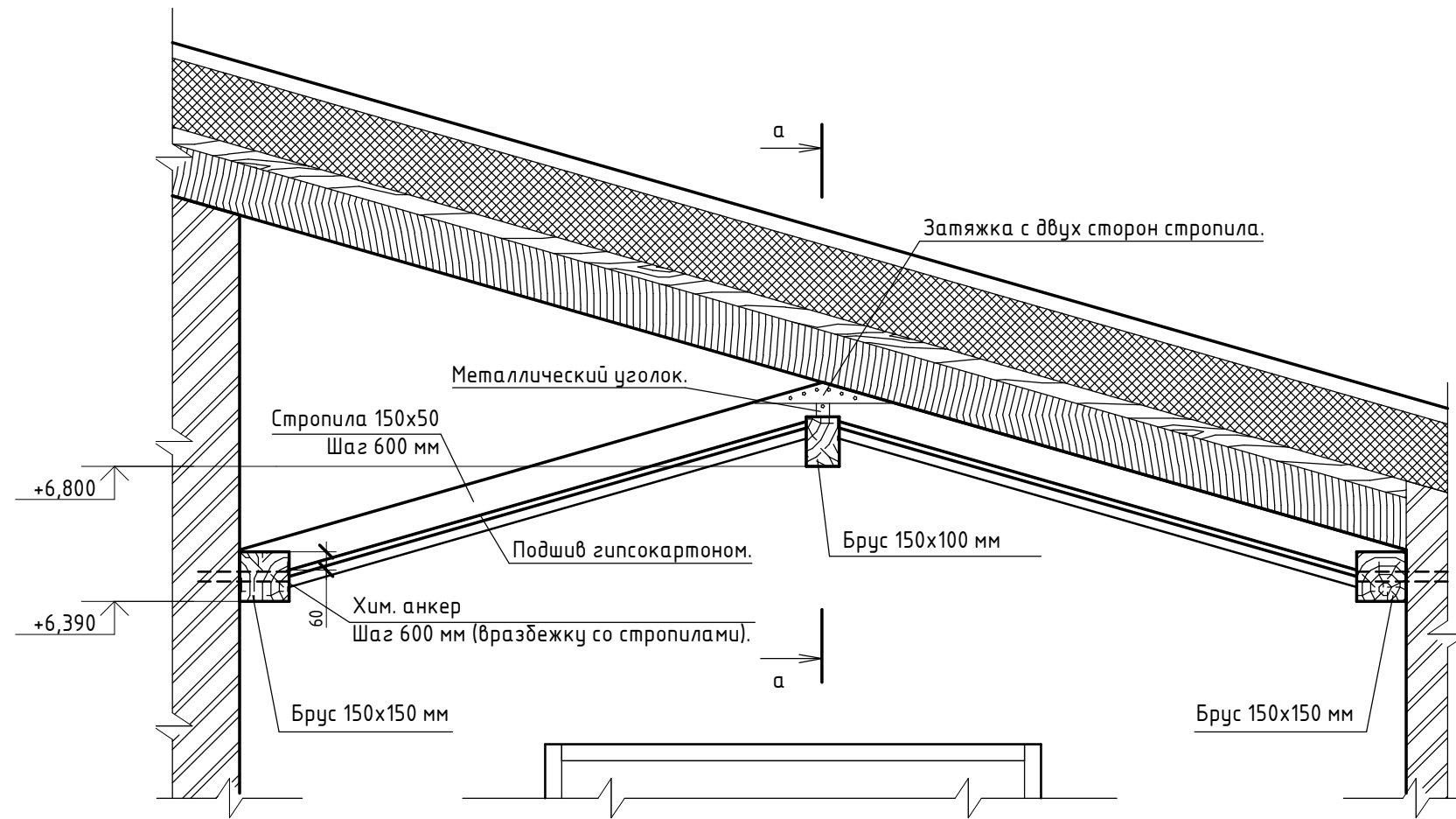

Сечение а-а. М 1:20.

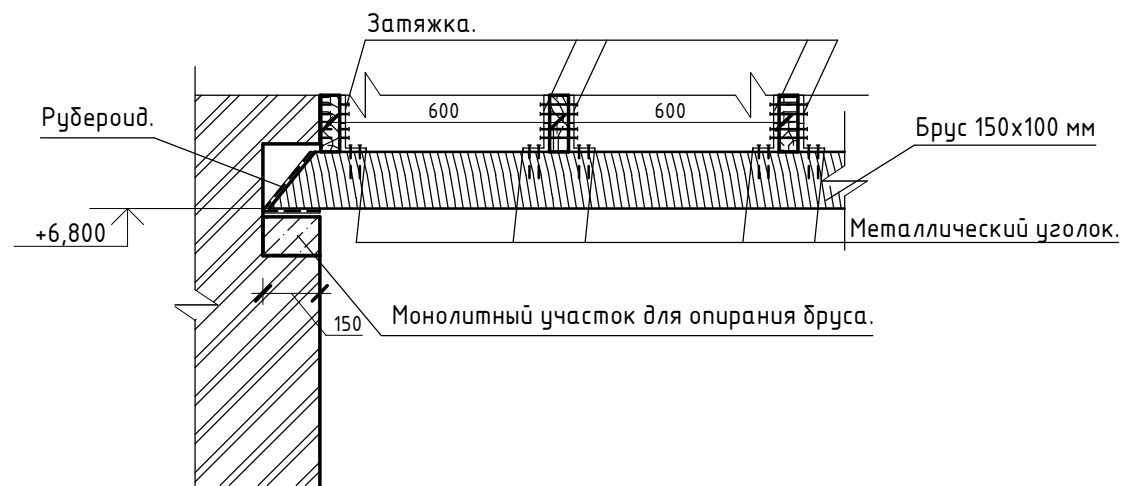

						СЭТ-АИ-16.03-15 -		
						Московская область, Одинцовский район, д. Рязань, КП Междуречье.		
Изм.	Кол.уч	Лист	№ док.	Подпись	Дата	Проект интерьера частного дома.		
ГАП		Шавман Е.И.				РП	36	59
ГИП		Ершов А.В.				Принципиальная схема монтажа фальш-крыши.		
Разраб		Зверева М.В.						
						 СтройЭкспертНадзор эксперты в проектировании		

Декоративная перегородка. М 1:10.

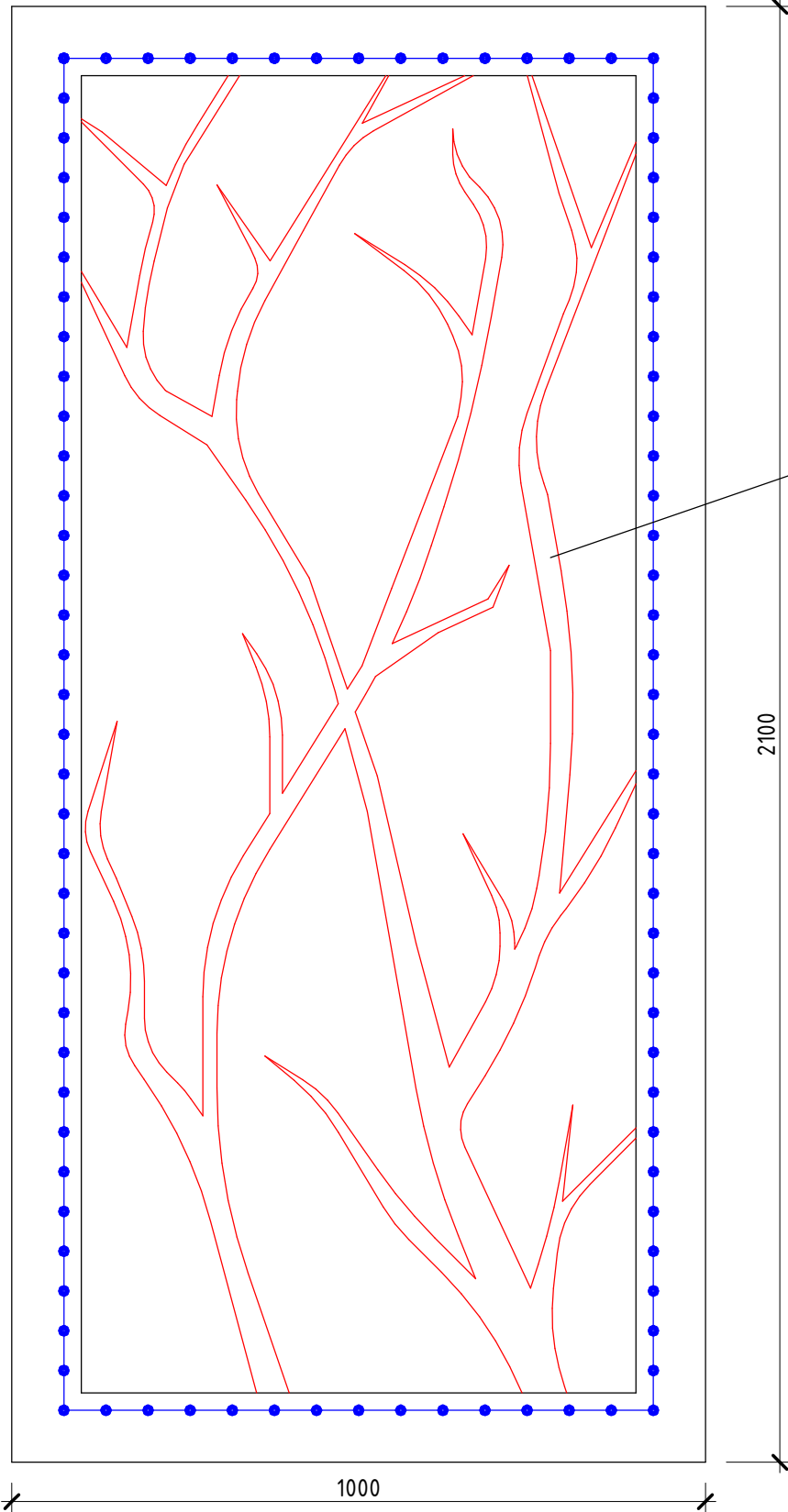

Орг. стекло или гипс.

2100

1000

СЭТ-АИ-16.03-15 -

Московская область, Одинцовский район, д. Рязань, КП Междуречье.

Изм.	Кол.уч	Лист	№ док.	Подпись	Дата			
						Проект интерьера частного дома.		
						РП	37	59
ГАП		Шавман Е.И.				 СтройЭкспертНадзор эксперты в проектировании		
ГИП		Ершов А.В.						
Разраб		Зверева М.В.						
Декоративная перегородка.								

Ведомость отделки помещений.

№ пом.	Наименование	Вид отделки элементов интерьера					Примечание	
		Потолок	Площадь, м ²	Отделка пола	Площадь, м ²	Стены		Площадь, м ²
1.1	Тамбур	Подвесной потолок, ГКЛ, покраска - цвет белый	4,24 м ²	Плитка VALELUNGA - PIETRE DEI CONSOLI	4,24 м ²	Покраска, цвет серый.	17,04 м ²	
1.2	Холл	Рейка потолочная, цвет белый.	10,24 м ²	1. Плитка VALELUNGA - PIETRE DEI CONSOLI 2. Керамогранит TopCer-Paris	1. 13,49 м ² 2. 6,24 м ²	Покраска, цвет серый.	53,35 м ²	
1.3	Гардеробная	Подвесной потолок, ГКЛ, покраска - цвет белый	5,81 м ²	Плитка VALELUNGA - PIETRE DEI CONSOLI	5,81 м ²	Покраска, цвет серый.	25,6 м ²	
1.4	Гостиная	1. Подвесной потолок, ГКЛ, покраска - цвет белый 2. Рейка потолочная, цвет белый.	1. 9,2 м ² 2. 9,93 м ²	Плитка напольная GARDENIA ORCHIDEA Cotto Reale	20,59 м ²	1. Покраска, цвет белый. 2. Клинкерная плитка, цвет бежевый.	1. 38,71 м ² 2. 6,94 м ²	
1.5	Столовая	1. Подвесной потолок, ГКЛ, покраска - цвет белый. 2. Рейка потолочная, цвет - светлый дуб.	1. 8,4 м ² 2. 9,93 м ²	Плитка напольная GARDENIA ORCHIDEA Cotto Reale	18,53 м ²	Покраска, цвет белый.	33,87 м ²	
1.6	Кухня	1. Подвесной потолок, ГКЛ, покраска - цвет белый. 2. Рейка потолочная, цвет - светлый дуб.	1. 7,38 м ² 2. 9,5 м ²	Плитка напольная GARDENIA ORCHIDEA Cotto Reale	13,27 м ²	1. Покраска, цвет белый. 2. Фаршук.	1. 35,13 м ² 2. 1,67 м ²	
1.7	Кладовая	Подвесной потолок, ГКЛ, покраска - цвет белый	5,21 м ²	Плитка напольная GARDENIA ORCHIDEA Cotto Reale	5,21 м ²	Покраска, цвет белый.	16,6 м ²	
1.8	Бойлерная	Подвесной потолок, ГКЛ, покраска - цвет белый	6,15 м ²	Плитка напольная GARDENIA ORCHIDEA Cotto Reale	6,15 м ²	Покраска, цвет белый.	18,45 м ²	
1.9	С\У	1. Подвесной потолок, ГКЛ, покраска - цвет белый 2. Рейка потолочная, цвет белый.	1. 3,57 м ² 2. 2,18 м ²	1. Плитка напольная NOSTALGIA Doremail BLANC 2. Плитка напольная Peronda Francisco Segarra	1. 3,59 м ² 2. 1,96 м ²	1. Керамогранит SERENISSIMA IN TINTA. 2. Мозаика ArtiCer Maestro Mosaico Blanc. 3. Керамическая плитка Peronda Francisco Segarra.	1. 17,02 м ² 2. 4,93 м ² 3. 1,46 м ²	
1.10	Спальня	Подвесной потолок, ГКЛ, покраска - цвет белый	21,68 м ²	Паркет Krono original - Каштан/chestnu	21,68 м ²	1. Покраска, цвет бежево-серый. 2. Обои Seabrook Impressionist IM40906. 3. Рейка белая.	1. 28,1 м ² 2. 23,24 м ² 3. 1,9 м ²	
2.1	Холл	Подвесной потолок, ГКЛ, покраска - цвет белый	25,30 м ²	1. Плитка VALELUNGA - PIETRE DEI CONSOLI 2. Керамогранит TopCer-Paris	1. 6,9 м ² 2. 7,68 м ²	Покраска, цвет серый.	62,74 м ²	
2.2	Кладовая	Подвесной потолок, ГКЛ, покраска - цвет белый	4,25 м ²	Плитка VALELUNGA - PIETRE DEI CONSOLI	4,25 м ²	Покраска, цвет белый.	17,07 м ²	
2.3	Кладовая	Подвесной потолок, ГКЛ, покраска - цвет белый	5,81 м ²	Плитка VALELUNGA - PIETRE DEI CONSOLI	5,81 м ²	Покраска, цвет белый.	18,23 м ²	
2.4	Ванная	Подвесной потолок, ГКЛ, покраска - цвет белый	13,7 м ²	Плитка CALACATTA BORGHINI EXTRA.	18,06 м ²	1. Декоративная штукатурка. Цвет - шоколадный. 2. Мозаика Arriani Styling Fusion 3. Плитка настенная Self NATURA spa-014	1. 19,98 м ² 2. 11,40 м ² 3. 2,72 м ²	
2.5	Гардеробная	Подвесной потолок, ГКЛ, покраска - цвет белый	5,79 м ²	Плитка VALELUNGA - PIETRE DEI CONSOLI	5,79 м ²	Покраска, цвет белый.	18,2 м ²	

Примечания:

1. Объемы материалов указаны без 5-10% запаса.

						СЭТ-АИ-16.03-15 -			
						Московская область, Одинцовский район, д. Рязань, КП Междуречье.			
Изм.	Кол.уч	Лист	№ док.	Подпись	Дата				
						Проект интерьера частного дома.	Стадия	Лист	Листов
							РП	38	59
ГАП	Шавман Е.И.					Ведомость отделки помещений (начало).			
ГИП	Ершов А.В.								
Разраб	Зверева М.В.					 СтройЭкспертНадзор эксперты в проектировании			

Ведомость отделки помещений.

№ пом.	Наименование	Вид отделки элементов интерьера					Примечание
		Потолок	Площадь, м ²	Отделка пола	Площадь, м ²	Стены	
2.6	Спальня	Потолочные доски.	27,54 м ²	Ламинат Pergo Дуб Зимний	24,05 м ²	1. Покраска. Цвет – белый. 2. Доски. Цвет – дуб.	1. 24,02 м ² 2. 16,85 м ²
2.7	Кабинет	1. Подвесной потолок, ГКЛ, покраска – цвет белый. 2. Рейка потолочная, цвет – светлый дуб.	1. 10,07 м ² 2. 9,42 м ²	Ламинат Krono original – Каштан/chestnut	21,06 м ²	1. Декоративная штукатурка. Цвет светло-желтый. 2. Поверхность Sensor Bit, бежевая, для занятия спортом.	1. 40,42 м ² 2. 5,25 м ²
2.8	Спальня	Подвесной потолок, ГКЛ, покраска – цвет белый	25,28 м ²	Бук светлый, сердцевина	21,68 м ²	1. Покраска, цвет серый. 2. Обои SEABROOK каталог IMPRESSIONIST IM40501. 3. Обои Chelsea Decor Wallpapers Theatre CW30841.	1. 28,23 м ² 2. 12,04 м ² 3. 3,54 м ²

Примечания:

1. Объемы материалов указаны без 5-10% запаса.

						СЭТ-АИ-16.03-15 -			
						Московская область, Одинцовский район, д. Рязань, КП Междуречье.			
Изм.	Кол.уч	Лист	№ док.	Подпись	Дата				
						Проект интерьера частного дома.	Стадия	Лист	Листов
							РП	39	59
ГАП	Шавман Е.И.					Ведомость отделки помещений (окончание).			
ГИП	Ершов А.В.								
Разраб	Зверева М.В.								
						 СтройЭкспертНадзор эксперты в проектировании			

Визуализация холла.



						СЭТ-АИ-16.03-15 -			
						Московская область, Одинцовский район, д. Рязань, КП Междуречье.			
Изм.	Кол.уч	Лист	№ док.	Подпись	Дата	Проект интерьера частного дома.	Стадия	Лист	Листов
							РП	40	59
ГАП		Шавман Е.И.					Визуализация холла.  СтройЭкспертНадзор эксперты в проектировании		
ГИП		Ершов А.В.							
Разраб		Зверева М.В.							

Визуализация холла.



						СЭТ-АИ-16.03-15 -			
						Московская область, Одинцовский район, д. Рязань, КП Междуречье.			
Изм.	Кол.уч	Лист	№ док.	Подпись	Дата	Проект интерьера частного дома.	Стадия	Лист	Листов
							РП	41	59
ГАП		Шавман Е.И.				Визуализация холла.	 СтройЭкспертНадзор эксперты в проектировании		
ГИП		Ершов А.В.							
Разраб		Зверева М.В.							

Визуализация холла.



						СЭТ-АИ-16.03-15 -			
						Московская область, Одинцовский район, д. Рязань, КП Междуречье.			
Изм.	Кол.уч	Лист	№ док.	Подпись	Дата	Проект интерьера частного дома.	Стадия	Лист	Листов
							РП	42	59
ГАП		Шавман Е.И.				Визуализация холла.	 СтройЭкспертНадзор эксперты в проектировании		
ГИП		Ершов А.В.							
Разраб		Зверева М.В.							

Визуализация гостиной.



						СЭТ-АИ-16.03-15 -			
						Московская область, Одинцовский район, д. Рязань, КП Междуречье.			
Изм.	Кол.уч	Лист	№ док.	Подпись	Дата	Проект интерьера частного дома.	Стадия	Лист	Листов
							РП	43	59
ГАП		Шавман Е.И.					Визуализация гостиной.  СтройЭкспертНадзор эксперты в проектировании		
ГИП		Ершов А.В.							
Разраб		Зверева М.В.							

Визуализация столовой.



						СЭТ-АИ-16.03-15 -			
						Московская область, Одинцовский район, д. Рязань, КП Междуречье.			
Изм.	Кол.уч	Лист	№ док.	Подпись	Дата	Проект интерьера частного дома.	Стадия	Лист	Листов
							РП	44	59
ГАП		Шавман Е.И.				Визуализация столовой.	 СтройЭкспертНадзор эксперты в проектировании		
ГИП		Ершов А.В.							
Разраб		Зверева М.В.							

Визуализация кухни.



						СЭТ-АИ-16.03-15 -			
						Московская область, Одинцовский район, д. Рязань, КП Междуречье.			
Изм.	Кол.уч	Лист	№ док.	Подпись	Дата	Проект интерьера частного дома.	Стадия	Лист	Листов
							РП	45	59
ГАП		Шавман Е.И.				Визуализация кухни.	 СтройЭкспертНадзор эксперты в проектировании		
ГИП		Ершов А.В.							
Разраб		Зверева М.В.							

Визуализация кухни.



						СЭТ-АИ-16.03-15 -			
						Московская область, Одинцовский район, д. Рязань, КП Междуречье.			
Изм.	Кол.уч	Лист	№ док.	Подпись	Дата	Проект интерьера частного дома.	Стадия	Лист	Листов
							РП	46	59
ГАП		Шавман Е.И.				Визуализация кухни.	 СтройЭкспертНадзор эксперты в проектировании		
ГИП		Ершов А.В.							
Разраб		Зверева М.В.							

Визуализация кухни.



						СЭТ-АИ-16.03-15 -			
						Московская область, Одинцовский район, д. Рязань, КП Междуречье.			
Изм.	Кол.уч	Лист	№ док.	Подпись	Дата	Проект интерьера частного дома.	Стадия	Лист	Листов
							РП	47	59
ГАП		Шавман Е.И.					Визуализация кухни.  СтройЭкспертНадзор эксперты в проектировании		
ГИП		Ершов А.В.							
Разраб		Зверева М.В.							

Визуализация санузла.



						СЭТ-АИ-16.03-15 -			
						Московская область, Одинцовский район, д. Рязань, КП Междуречье.			
Изм.	Кол.уч	Лист	№ док.	Подпись	Дата	Проект интерьера частного дома.	Стадия	Лист	Листов
							РП	48	59
ГАП		Шавман Е.И.					Визуализация санузла.		
ГИП		Ершов А.В.							
Разраб		Зверева М.В.				 СтройЭкспертНадзор эксперты в проектировании			

Визуализация санузла.



						СЭТ-АИ-16.03-15 -			
						Московская область, Одинцовский район, д. Рязань, КП Междуречье.			
Изм.	Кол.уч	Лист	№ док.	Подпись	Дата	Проект интерьера частного дома.	Стадия	Лист	Листов
							РП	49	59
ГАП		Шавман Е.И.				Визуализация санузла.	 СтройЭкспертНадзор эксперты в проектировании		
ГИП		Ершов А.В.							
Разраб		Зверева М.В.							

Визуализация спальни.

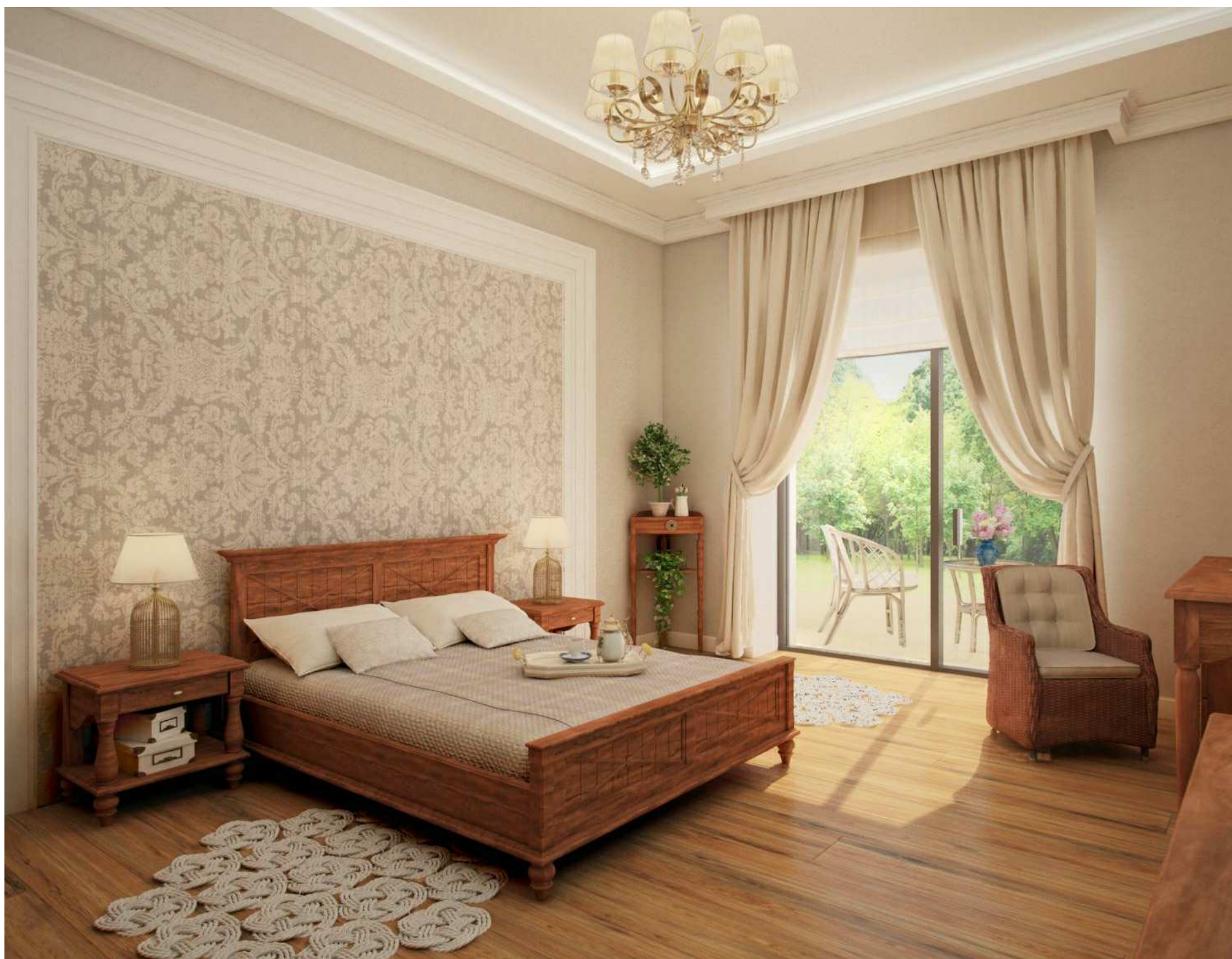

						СЭТ-АИ-16.03-15 -			
						Московская область, Одинцовский район, д. Рязань, КП Междуречье.			
Изм.	Кол.уч	Лист	№ док.	Подпись	Дата	Проект интерьера частного дома.	Стадия	Лист	Листов
							РП	50	59
ГАП		Шавман Е.И.					Визуализация спальни.  СтройЭкспертНадзор эксперты в проектировании		
ГИП		Ершов А.В.							
Разраб		Зверева М.В.							

Визуализация спальни.

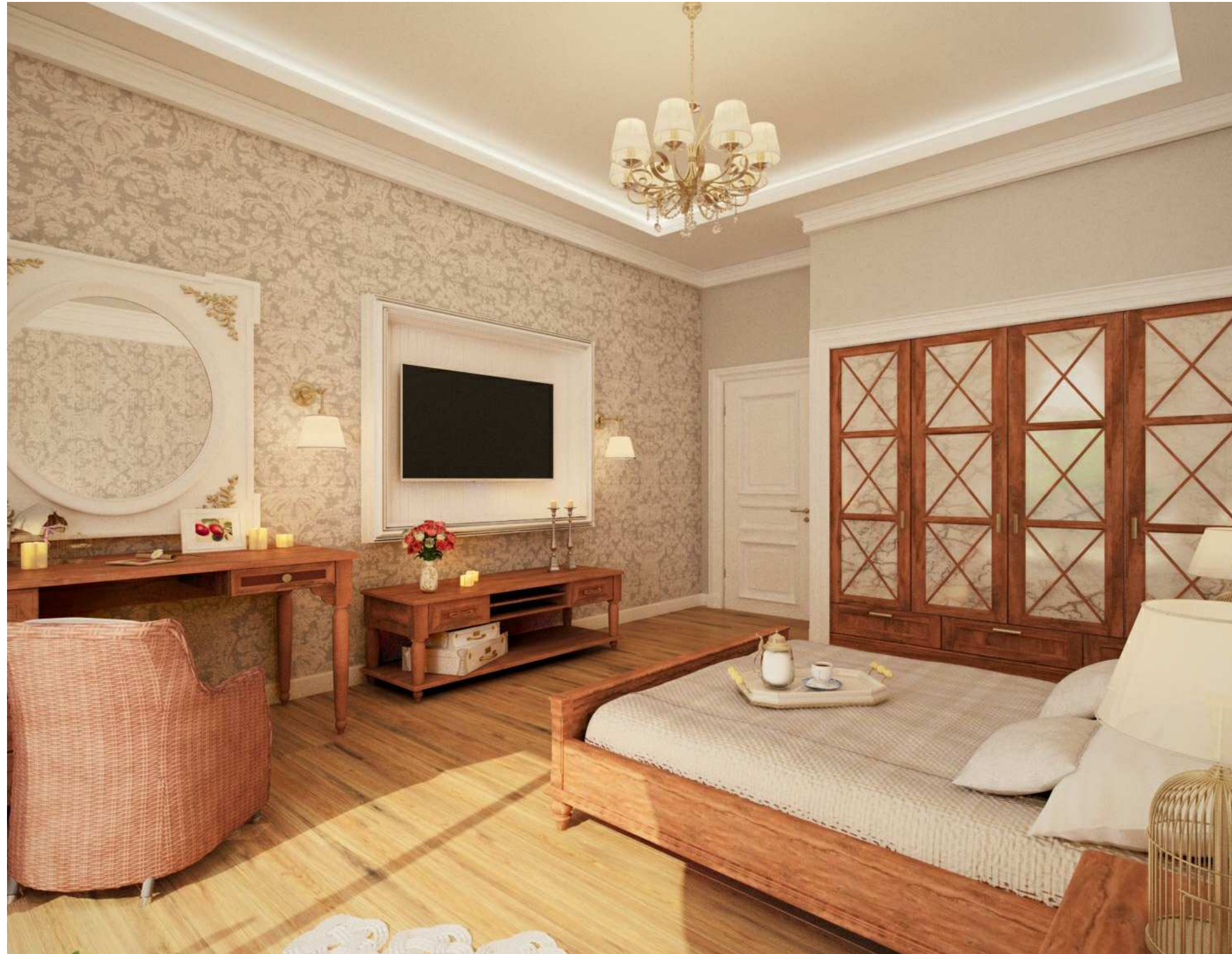

						СЭТ-АИ-16.03-15 -			
						Московская область, Одинцовский район, д. Рязань, КП Междуречье.			
Изм.	Кол.уч	Лист	№ док.	Подпись	Дата	Проект интерьера частного дома.	Стадия	Лист	Листов
							РП	51	59
ГАП		Шавман Е.И.				Визуализация спальни.	 СтройЭкспертНадзор эксперты в проектировании		
ГИП		Ершов А.В.							
Разраб		Зверева М.В.							

Визуализация спальни.



						СЭТ-АИ-16.03-15 -			
						Московская область, Одинцовский район, д. Рязань, КП Междуречье.			
Изм.	Кол.уч	Лист	№ док.	Подпись	Дата	Проект интерьера частного дома.	Стадия	Лист	Листов
							РП	52	59
ГАП		Шавман Е.И.				Визуализация спальни.	 СтройЭкспертНадзор эксперты в проектировании		
ГИП		Ершов А.В.							
Разраб		Зверева М.В.							

Визуализация спальни.



						СЭТ-АИ-16.03-15 -			
						Московская область, Одинцовский район, д. Рязань, КП Междуречье.			
Изм.	Кол.уч	Лист	№ док.	Подпись	Дата	Проект интерьера частного дома.	Стадия	Лист	Листов
							РП	53	59
ГАП		Шавман Е.И.				Визуализация спальни.	 СтройЭкспертНадзор эксперты в проектировании		
ГИП		Ершов А.В.							
Разраб		Зверева М.В.							

Визуализация кабинета.



						СЭТ-АИ-16.03-15 -			
						Московская область, Одинцовский район, д. Рязань, КП Междуречье.			
Изм.	Кол.уч	Лист	№ док.	Подпись	Дата	Проект интерьера частного дома.	Стадия	Лист	Листов
							РП	54	59
ГАП		Шавман Е.И.					Визуализация кабинета.		
ГИП		Ершов А.В.							
Разраб		Зверева М.В.				 СтройЭкспертНадзор эксперты в проектировании			

Визуализация кабинета.



						СЭТ-АИ-16.03-15 -			
						Московская область, Одинцовский район, д. Рязань, КП Междуречье.			
Изм.	Кол.уч	Лист	№ док.	Подпись	Дата				
						Проект интерьера частного дома.	Стадия	Лист	Листов
							РП	55	59
ГАП	Шавман Е.И.								
	ГИП		Ершов А.В.						
	Разраб		Зверева М.В.						
						Визуализация кабинета.	 СтройЭкспертНадзор эксперты в проектировании		

Визуализация спальни.



						СЭТ-АИ-16.03-15 -			
						Московская область, Одинцовский район, д. Рязань, КП Междуречье.			
Изм.	Кол.уч	Лист	№ док.	Подпись	Дата	Проект интерьера частного дома.	Стадия	Лист	Листов
							РП	56	59
ГАП		Шавман Е.И.					Визуализация спальни.		
ГИП		Ершов А.В.							
Разраб		Зверева М.В.				 СтройЭкспертНадзор эксперты в проектировании			

Визуализация спальни.



						СЭТ-АИ-16.03-15 -			
						Московская область, Одинцовский район, д. Рязань, КП Междуречье.			
Изм.	Кол.уч	Лист	№ док.	Подпись	Дата	Проект интерьера частного дома.	Стадия	Лист	Листов
							РП	57	59
ГАП		Шавман Е.И.					Визуализация спальни.		
ГИП		Ершов А.В.							
Разраб		Зверева М.В.				 СтройЭкспертНадзор эксперты в проектировании			

Визуализация ванной.



						СЭТ-АИ-16.03-15 -			
						Московская область, Одинцовский район, д. Рязань, КП Междуречье.			
Изм.	Кол.уч	Лист	№ док.	Подпись	Дата	Проект интерьера частного дома.	Стадия	Лист	Листов
							РП	58	59
ГАП		Шавман Е.И.				Визуализация ванной.	 СтройЭкспертНадзор эксперты в проектировании		
ГИП		Ершов А.В.							
Разраб		Зверева М.В.							

Визуализация ванной.

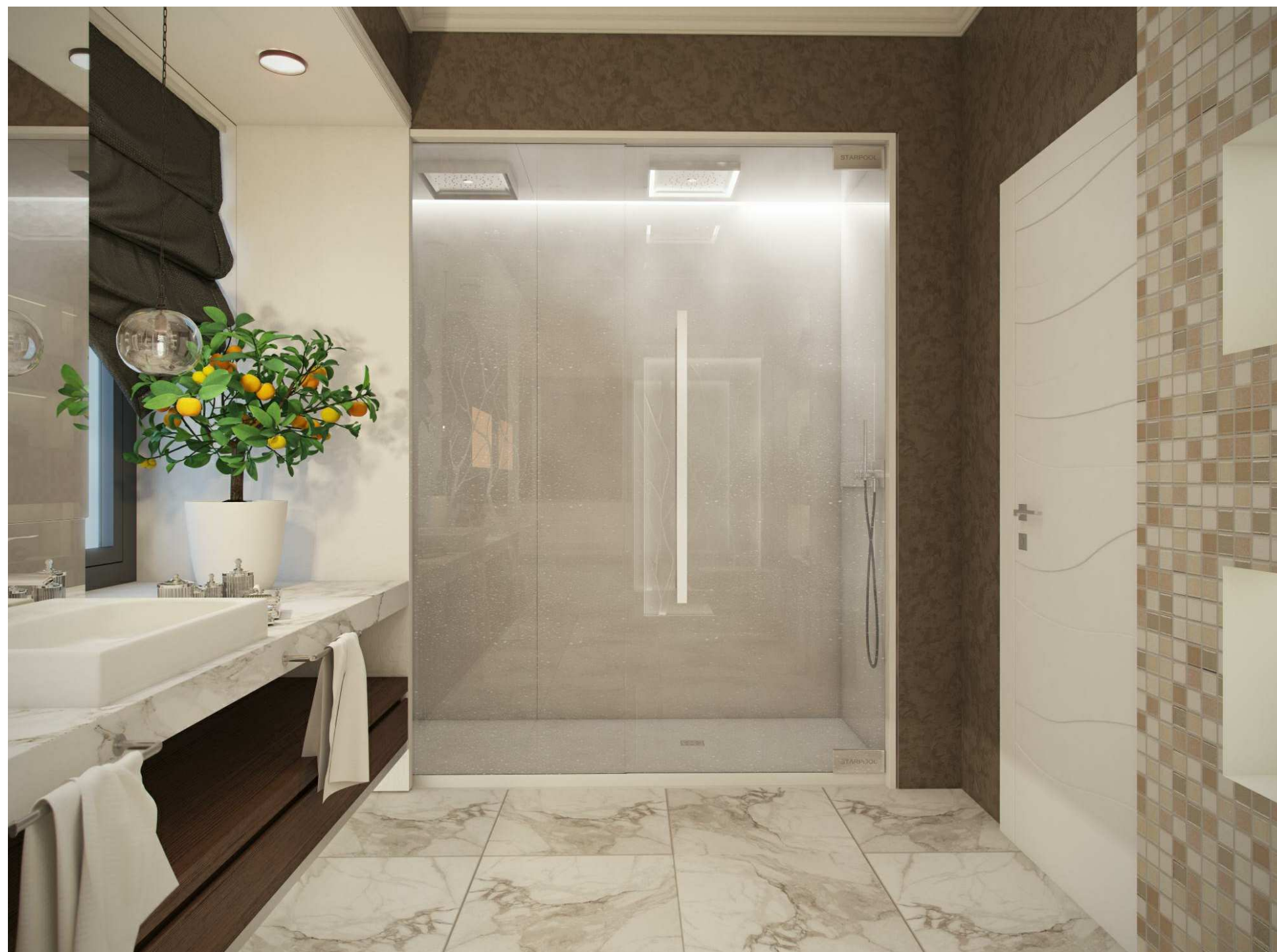

						СЭТ-АИ-16.03-15 -			
						Московская область, Одинцовский район, д. Рязань, КП Междуречье.			
Изм.	Кол.уч	Лист	№ док.	Подпись	Дата	Проект интерьера частного дома.	Стадия	Лист	Листов
							РП	59	59
ГАП		Шавман Е.И.				Визуализация ванной.	 СтройЭкспертНадзор эксперты в проектировании		
ГИП		Ершов А.В.							
Разраб		Зверева М.В.							